కైవార్‌గారి ఆయుర్వేద
మహాభృంగరాజ తైలము
వెంట్రుకలనురాలనీయదు
తలబాధలనునివారించును

Regd No M 1118

సంపుటం 46 సంచిక 132

ఆంధ్రపత్రిక

FOUNDER DESODHARAKA K NAGESWARA RAO

3/9/82

THE ANDHRA PATRIKA - MADRAS

శుక్రవారం 7-8-1959

6 పుటలు 7 నయాపైసలు

ఉబ్బసము

ఎక్కువగా ఉండి ఉన్నప్పుడూ, ఏస్థితిలో ఉన్నప్పుడూ తక్షణ నివారణకు, పూర్తి నివారణకు కూడా మందులు గలవు. చాల మంది రోగులలో పరీక్షలు జాలి కుళ్ళింపుతున్నారు. దీనికు అన్ని మూలలనుండియూ ప్రశంసా పత్రములు వస్తున్నవి. పిటుకలకు, పనిలో ఉచితం.
కల్పతరు ఫార్మసీ (Regd) రాజమండ్రి

భారత పాకిస్తాన్‌ల ఆర్థిక వివాదాలు పరిష్కారమయ్యే అవకాశం

పరకట్నాల నిషేధం బిల్లు అమలులో సహకారం

కేంద్ర న్యాయశాఖమంత్రి విజ్ఞప్తి

న్యూఢిల్లీ, ఆగస్టు 6: పరకట్నాల నిషేధపుబిల్లును పార్లమెంటు ఆమోదించిన అనంతరం అమలుచేయడంలో ప్రభుత్వంతో సహకరించవలసిందని ప్రజలకు న్యాయశాఖా మంత్రి శ్రీ ఎ. కె. సేన్ విజ్ఞప్తిచేశారు.

కట్నాలివ్వడాన్ని, పుచ్చుకోవడాన్ని ఈ బిల్లు నిషేధిస్తోంది. అయితే వివాహాలలో ఆదారప్రకారం ఇచ్చే వస్తువులకు మరియు మొదలైన బహుమతులకు ఇచ్చేందుకు ఈ బిల్లు అంగీకరిస్తోంది. కాని వీటి విలువలు వివరాలు రెండూ వేలు చూపాలనుకు పెండ్లికి నిర్దేశిస్తోంది. కట్నాలు ఇచ్చినవారికి, ఇవ్వజూపినవారికి, ప్రోత్సహించినవారికి, పుచ్చుకున్నవారికి అరువేలవరకు కారాగారశిక్షను గాని, పదువేలరూపాయల వరకు జరిమానాగాని, లేక రెండు శిక్షలూగాని విధించవచ్చు.

ఈ బిల్లును పార్లమెంటు పరిశీలన కమిటీకి పంపాలని న్యాయశాఖా మంత్రి సేన్ లోక్‌సభలో ప్రతిపాదించారు. ఈ బిల్లును శ్రీమతి పార్వతీ కృష్ణన్ (కమ్యూ), శ్రీ ఎం. కె. జాజీ యేయ (జనసంఘం), రాజీ మంజూలా దేవి (కాం) సమర్థించారు. కేంద్రమంత్రి శ్రీ కుమారీర్ శాస్త్రి (కాం) దీనిని ప్రతిఘటించారు.

కట్నాల పాంపిక దురాచారమనీ, దీనిని పూర్తిగా నిర్మూలించాలనీ బిల్లును సమర్థించినవారన్నారు. జాతీయ న్యాయ పరిషత్, దీనివలనుంటాయని ఈ కట్నాల కల్గు నాశనమయ్యాయన్నారు.

పాంపిక దురాచారాలను, కానూనులు శాశ్వతంగా అరికట్టలేవనీ, ఇందుకు తగిన విధంగా ప్రజాభిప్రాయాన్ని మార్చవలసి శ్రీ సేన్ అన్నారు.

ఈ సమస్యను పరిష్కరించడానికి ఇంకా అధికారులు విధించాలనీ, ధన సంపదలు జరిగినా చెల్లించి తప్పించుకోవడం జరిగినా జరిగినా కోటు కోర్టు గారాలకు కూడా విధించాలనీ శ్రీమతి పార్వతీకృష్ణన్ అన్నారు.

కట్నాల నిషేధమంటే వ్యక్తి విషయాలు ప్రజలకు విద్యావంతులుగా చేయడంవల్ల సాధించవచ్చునని, ఇందుకు ప్రత్యేకం కానూనులు చేయకపోవడం అవసరంలేదనీ శ్రీ కాజీ అన్నారు.

అధినాయక సమావేశం

జెనీవా, ఆగస్టు 6: ఈ సంవత్సరం ఆఖరులోగాని, 1960 ప్రారంభంలోగాని బ్రిటిష్, అమెరికా, ఫ్రెంచి, రష్యా అధినేతల సమావేశం జరగవచ్చునని నమ్మడానికి తగిన అవకాశాలున్నాయని ఇక్కడ విదేశాంగ మంత్రుల సమావేశంలో పాల్గొంటున్న బ్రిటిష్ ప్రతినిధివర్గం అధికారయుగంగా వెల్లడించింది

గోదావరివరద

దవళేశ్వరం ఆనకట్టపై 118 అడుగుల నీరు

పరకాపురం, ఆగస్టు 6: గోదావరికి వరద వచ్చింది. ధవళేశ్వరం ఆనకట్టపై 11.8 అడుగుల నీరు ఉన్నది. వరద ప్రమాదం 14 అడుగులవరకూ పెరిగితేప్రమాదం అంటే అంగీకరిక వచ్చినట్లే అవసరం లేదు.

పాత్ర కల్లి ప్రాంతంలో పరకాపురం రాజమండ్రి పరకట్టపైన ఇంత వరకూ మరమ్మతులు జరగలేదు. ఆ ప్రాంతంలో పరకట్ట జలమయం, ముంపుకు పరకాపురం ప్రజలకు కలిగే చాలా అంగీకరిక కలిగించింది. వరద ఒడిపోవడానికి మరమ్మతులు జరిపించి, ఎక్కువ పెంచవలసి ఉన్నదని రెవిన్యూ మంత్రి శ్రీ కె. వి. పరసింగరావు చెప్పారు.

నిన్న శాసనసభలో శ్రీ కొల్లా వెంకయ్య (కమ్యూనిస్టు) ప్రశ్నకు సమాధానమిస్తూ ఆంధ్రప్రదేశ్ ప్రభుత్వము మొదటి ప్రభుత్వము కోటలు త్రవ్వకమునకు సంబంధించి 31 కోట్లు ఇచ్చు అయ్యే వరకు మొదటిది 1957 లో ప్రణాళిక సంఘమునకు పంపినట్లు మంత్రి తెలియజేశారు. అంతే ప్రణాళిక సంఘం తృతీయ ప్రణాళికలో పూర్తి అయ్యే విధంగా ఆమోదం కలిగినట్లు మరి విడిగట్టాలని చెప్పారన్నారు.

ఆ ప్రకారం వివరణలో ప్రణాళికలో ఈ పథకమునకు రెండుకోట్లు కేటాయించటం జరిగినదని మంత్రి తెలియజేశారు.

టిబెట్టులోని భారత వ్యాపార సంస్థలు చాలా కష్టపడవలసి వస్తున్నదనీ, అక్కడి అల్లర్లు జరిగిన అనంతరం నుంచి టిబెట్టులో భారతదేశం వ్యాపారము పూర్తిగా పోతున్నదని ప్రధాన మంత్రి స్పష్టపరచారు.

ఈ విషయాలను గురించి మాట్లాడుతూ తెలియజేశారనీ, అందుకే ఇందులో చిల్లర విషయాలను గురించి తప్ప, పెద్ద విషయాలను గురించి, కారిడార్ నుంచి ఇంతవరకు ఎటువంటి సమాధానమూ రాలేదని సూచన ప్రధాన మంత్రి తెలియజేశారు.

టిబెట్టులో భారత వ్యాపారస్తుల స్వేచ్ఛగా తిరగడానికి వీలుకున్నదా, లేకపోతే చైనావారు వారిని నిరోధిస్తున్నారా? అని శ్రీ కాళ అడిగారు.

శ్రీ నెహ్రూ ఇట్లా సమాధానం ఇచ్చారు "సూటిగా లేదా కష్టపడి లేకుండా రెండుమూడు మైళ్లు దాటి తిరగకూడదు. వైగా, రహదారులు కాక్కాలి లేదు. కష్టపడి వచ్చే ఇబ్బందులు సూచనా కూడా కల్గిస్తున్నాయి"

శ్రీ కొరత భారతదేశం వర్తకులను, నేపాలీ వర్తకులను వేరుచేసి చూడటం అంటూ ఏమన్నా అన్నారా?

శ్రీ నెహ్రూ: అక్కడ నేపాలీ వర్తకులు అట్టేమంది లేరు అందువల్ల నేను పెద్దగా ఏమీ చెప్పలేను. ఒక్కొక్కరు వారిని వారిగా చూస్తుండి అందువచ్చు అంతమాత్రం చేత ఏదో పక్షపాతం చూపిస్తున్నారనడానికి లేదు.

శ్రీ కె. ఆర్. చార్: మన వ్యాపార ప్రతినిధిని తిరిగిపోయి ఇంకా వారి సంఖ్య రమ్మనడం ఎందుకు జరిగిందో చెబుతారా?

శ్రీ నెహ్రూ: అది అట్లాగే జరిగింది. వర్తకం టిబెట్టులో పుష్కలమైన వాణిజ్య ప్రతినిధి ఒకవారిని పోగా, ఆవారిని పోకూడదని, ఇంకా కనుమరుగుండి కాపలకిందని చైనావారు తెలియజేశారు. అందువల్ల ఆయన వెనక్కు, ముందుకు కొన్ని వారాల పర్యటనం సాగించవలసి వచ్చింది.

శ్రీ దిగేశ్ సింగ్ వేసిన ప్రశ్నకు సమాధానం ఇస్తూ, గియాంట్సే మరియు వ్యాపారపు ఏజన్సీ భవనం పునర్నిర్మాణపు పనులను ఆపవలసిందిగా చైనా అధికారులు ఉత్తర్వు చేశారని, 1954 లో వారదలవల్ల మొదటి భవనాలు పెట్టినగా ఈ మరమ్మతు అవసరమైందని, తనవిషయాన్ని సూచిస్తే పంపిన ఉత్తర ప్రత్యుత్తరాలు జరిగిన అనంతరం చైనా అధికారులు మరమ్మత్తులకు అంగీకరిస్తూ, ఆ భవనాలు మన పరిధిలోనే ఉండాలనిగాని వారి రాజముద్రలకు అడ్డుకాదనీ మరకలు పెట్టారనీ, పని పని అక్కడివున్న మనవాళ్లలో పని ప్రారంభం చేయించడగా, ఇప్పుడు తిరిగి ఈ ఉత్తర్వులు వచ్చాయని ప్రధాన మంత్రి తెలియజేశారు.

కనుక లాభ భవన నిర్మాణంవల్ల ఎటువంటి నష్టమూ జరగదని చైనావారికి మనం హామీ ఇచ్చివున్నాము అంతేగాక, రెండుదేశాల ఇంజనీర్లు కలిసి, ప్లానులు పరిశీలించి, అమోదించిన తర్వాతనే పని జరిపిస్తామనిసూచించారాం అంతే ఇంకా చైనావారి దగ్గరనుంచి జవాబు ఏమీ రాలేదు" అనిసూచించారు ఆయన చెప్పారు.

కారిన్, ఆగస్టు 6 అమెరికా అధ్యక్షుడు శ్రీ ఐసెన్‌హోవర్ ఇక్కడకు రావడానికి జనరల్ డి గాల్ రెండు రోజులు - ఆగస్టు 27, సెప్టెంబరు 5-మధ్యలోనే వీలవుతుందని తెలియజేశారు.

తుంగభద్ర ఎగువ కాలవ

త్వరలో మొదటిదశ నిర్మాణం

హైదరాబాద్, ఆగస్టు 6: ప్రణాళికా సంఘం సూచించిన విధంగా తుంగభద్ర ఎగువ కాలవ మొదటిదశ నిర్మాణం వెంటనే ప్రారంభ మౌతుందని పబ్లిక్ వర్క్స్ మంత్రి శ్రీ కె. వి. పరసింగరావు చెప్పారు.

నిన్న శాసనసభలో శ్రీ కొల్లా వెంకయ్య (కమ్యూనిస్టు) ప్రశ్నకు సమాధానమిస్తూ ఆంధ్రప్రదేశ్ ప్రభుత్వము మొదటి ప్రభుత్వము కోటల త్రవ్వకమునకు సంబంధించి 31 కోట్లు ఇచ్చు అయ్యే వరకు మొదటిది 1957 లో ప్రణాళికా సంఘమునకు పంపినట్లు మంత్రి తెలియజేశారు. అంతే ప్రణాళికా సంఘం తృతీయ ప్రణాళికలో పూర్తి అయ్యే విధంగా సమకూర్చడం జరిగినట్లు మరి విడిగట్టాలని చెప్పారన్నారు.

ఆ ప్రకారం వివరణలో ప్రణాళికలో ఈ పథకమునకు రెండుకోట్లు కేటాయించటం జరిగినదని మంత్రి తెలియజేశారు.

టిబెట్టులోని భారత వ్యాపార సంస్థలు చాలా కష్టపడవలసి వస్తున్నదనీ, అక్కడి అల్లర్లు జరిగిన అనంతరం నుంచి టిబెట్టులో భారతదేశం వ్యాపారము పూర్తిగా పోతున్నదని ప్రధాన మంత్రి స్పష్టపరచారు.

ఈ విషయాలను గురించి మాట్లాడుతూ తెలియజేశారనీ, అందుకే ఇందులో చిల్లర విషయాలను గురించి తప్ప, పెద్ద విషయాలను గురించి, కారిడార్ నుంచి ఇంతవరకు ఎటువంటి సమాధానమూ రాలేదని సూచన ప్రధాన మంత్రి తెలియజేశారు.

టిబెట్టులో భారత వ్యాపారస్తుల స్వేచ్ఛగా తిరగడానికి వీలుకున్నదా, లేకపోతే చైనావారు వారిని నిరోధిస్తున్నారా? అని శ్రీ కాళ అడిగారు.

శ్రీ నెహ్రూ ఇట్లా సమాధానం ఇచ్చారు "సూటిగా లేదా కష్టపడి లేకుండా రెండుమూడు మైళ్లు దాటి తిరగకూడదు. వైగా, రహదారులు కాక్కాలి లేదు. కష్టపడి వచ్చే ఇబ్బందులు సూచనా కూడా కల్గిస్తున్నాయి"

శ్రీ కొరత భారతదేశం వర్తకులను, నేపాలీ వర్తకులను వేరుచేసి చూడటం అంటూ ఏమన్నా అన్నారా?

శ్రీ నెహ్రూ: అక్కడ నేపాలీ వర్తకులు అట్టేమంది లేరు అందువల్ల నేను పెద్దగా ఏమీ చెప్పలేను. ఒక్కొక్కరు వారిని వారిగా చూస్తుండి అందువచ్చు అంతమాత్రం చేత ఏదో పక్షపాతం చూపిస్తున్నారనడానికి లేదు.

శ్రీ కె. ఆర్. చార్: మన వ్యాపార ప్రతినిధిని తిరిగిపోయి ఇంకా వారి సంఖ్య రమ్మనడం ఎందుకు జరిగిందో చెబుతారా?

శ్రీ నెహ్రూ: అది అట్లాగే జరిగింది. వర్తకం టిబెట్టులో పుష్కలమైన వాణిజ్య ప్రతినిధి ఒకవారిని పోగా, ఆవారిని పోకూడదని, ఇంకా కనుమరుగుండి కాపలకిందని చైనావారు తెలియజేశారు. అందువల్ల ఆయన వెనక్కు, ముందుకు కొన్ని వారాల పర్యటనం సాగించవలసి వచ్చింది.

శ్రీ దిగేశ్ సింగ్ వేసిన ప్రశ్నకు సమాధానం ఇస్తూ, గియాంట్సే మరియు వ్యాపారపు ఏజన్సీ భవనం పునర్నిర్మాణపు పనులను ఆపవలసిందిగా చైనా అధికారులు ఉత్తర్వు చేశారని, 1954 లో వారదలవల్ల మొదటి భవనాలు పెట్టినగా ఈ మరమ్మతు అవసరమైందని, తనవిషయాన్ని సూచిస్తే పంపిన ఉత్తర ప్రత్యుత్తరాలు జరిగిన అనంతరం చైనా అధికారులు మరమ్మత్తులకు అంగీకరిస్తూ, ఆ భవనాలు మన పరిధిలోనే ఉండాలనిగాని వారి రాజముద్రలకు అడ్డుకాదనీ మరకలు పెట్టారనీ, పని పని అక్కడివున్న మనవాళ్లలో పని ప్రారంభం చేయించడగా, ఇప్పుడు తిరిగి ఈ ఉత్తర్వులు వచ్చాయని ప్రధాన మంత్రి తెలియజేశారు.

కనుక లాభ భవన నిర్మాణంవల్ల ఎటువంటి నష్టమూ జరగదని చైనావారికి మనం హామీ ఇచ్చివున్నాము అంతేగాక, రెండుదేశాల ఇంజనీర్లు కలిసి, ప్లానులు పరిశీలించి, అమోదించిన తర్వాతనే పని జరిపిస్తామనిసూచించారాం అంతే ఇంకా చైనావారి దగ్గరనుంచి జవాబు ఏమీ రాలేదు" అనిసూచించారు ఆయన చెప్పారు.

టిబెట్టులో భారత ద్రవ్యం చలామణి

అక్రమం అని చైనా ఉత్తర్వు: లోక్‌సభలో నెహ్రూ ప్రకటన

న్యూఢిల్లీ, ఆగస్టు 6 టిబెట్టులో భారతదేశ ద్రవ్యం, టిబెట్టు ద్రవ్యం అంటే కరన్సీ ఇక ఎంతమాత్రం చెల్లదని చైనా అధికారులు ప్రకటించారని, ఇది చైనా-భారతదేశాల 1954 లో చేసుకున్న ఒప్పందానికి పూర్తిగా విరుద్ధం అని ప్రధానమంత్రి శ్రీ నెహ్రూ నేడు లోక్‌సభలో ప్రకటించారు.

అంతేకాక చైనా అధికారుల ఈ ఉత్తర్వు ఇంకా అమలులోకి వచ్చింది, దీనిని తెలియచేసారని అయన తెలియజేశారు.

టిబెట్టులోని భారత వ్యాపార సంస్థలు చాలా కష్టపడవలసి వస్తున్నదనీ, అక్కడి అల్లర్లు జరిగిన అనంతరం నుంచి టిబెట్టులో భారతదేశం వ్యాపారము పూర్తిగా పోతున్నదని ప్రధాన మంత్రి స్పష్టపరచారు.

ఈ విషయాలను గురించి మాట్లాడుతూ తెలియజేశారనీ, అందుకే ఇందులో చిల్లర విషయాలను గురించి తప్ప, పెద్ద విషయాలను గురించి, కారిడార్ నుంచి ఇంతవరకు ఎటువంటి సమాధానమూ రాలేదని సూచన ప్రధాన మంత్రి తెలియజేశారు.

టిబెట్టులో భారత వ్యాపారస్తుల స్వేచ్ఛగా తిరగడానికి వీలుకున్నదా, లేకపోతే చైనావారు వారిని నిరోధిస్తున్నారా? అని శ్రీ కాళ అడిగారు.

శ్రీ నెహ్రూ ఇట్లా సమాధానం ఇచ్చారు "సూటిగా లేదా కష్టపడి లేకుండా రెండుమూడు మైళ్లు దాటి తిరగకూడదు. వైగా, రహదారులు కాక్కాలి లేదు. కష్టపడి వచ్చే ఇబ్బందులు సూచనా కూడా కల్గిస్తున్నాయి"

శ్రీ కొరత భారతదేశం వర్తకులను, నేపాలీ వర్తకులను వేరుచేసి చూడటం అంటూ ఏమన్నా అన్నారా?

శ్రీ నెహ్రూ: అక్కడ నేపాలీ వర్తకులు అట్టేమంది లేరు అందువల్ల నేను పెద్దగా ఏమీ చెప్పలేను. ఒక్కొక్కరు వారిని వారిగా చూస్తుండి అందువచ్చు అంతమాత్రం చేత ఏదో పక్షపాతం చూపిస్తున్నారనడానికి లేదు.

శ్రీ కె. ఆర్. చార్: మన వ్యాపార ప్రతినిధిని తిరిగిపోయి ఇంకా వారి సంఖ్య రమ్మనడం ఎందుకు జరిగిందో చెబుతారా?

శ్రీ నెహ్రూ: అది అట్లాగే జరిగింది. వర్తకం టిబెట్టులో పుష్కలమైన వాణిజ్య ప్రతినిధి ఒకవారిని పోగా, ఆవారిని పోకూడదని, ఇంకా కనుమరుగుండి కాపలకిందని చైనావారు తెలియజేశారు. అందువల్ల ఆయన వెనక్కు, ముందుకు కొన్ని వారాల పర్యటనం సాగించవలసి వచ్చింది.

శ్రీ దిగేశ్ సింగ్ వేసిన ప్రశ్నకు సమాధానం ఇస్తూ, గియాంట్సే మరియు వ్యాపారపు ఏజన్సీ భవనం పునర్నిర్మాణపు పనులను ఆపవలసిందిగా చైనా అధికారులు ఉత్తర్వు చేశారని, 1954 లో వారదలవల్ల మొదటి భవనాలు పెట్టినగా ఈ మరమ్మతు అవసరమైందని, తనవిషయాన్ని సూచిస్తే పంపిన ఉత్తర ప్రత్యుత్తరాలు జరిగిన అనంతరం చైనా అధికారులు మరమ్మత్తులకు అంగీకరిస్తూ, ఆ భవనాలు మన పరిధిలోనే ఉండాలనిగాని వారి రాజముద్రలకు అడ్డుకాదనీ మరకలు పెట్టారనీ, పని పని అక్కడివున్న మనవాళ్లలో పని ప్రారంభం చేయించడగా, ఇప్పుడు తిరిగి ఈ ఉత్తర్వులు వచ్చాయని ప్రధాన మంత్రి తెలియజేశారు.

కనుక లాభ భవన నిర్మాణంవల్ల ఎటువంటి నష్టమూ జరగదని చైనావారికి మనం హామీ ఇచ్చివున్నాము అంతేగాక, రెండుదేశాల ఇంజనీర్లు కలిసి, ప్లానులు పరిశీలించి, అమోదించిన తర్వాతనే పని జరిపిస్తామనిసూచించారాం అంతే ఇంకా చైనావారి దగ్గరనుంచి జవాబు ఏమీ రాలేదు" అనిసూచించారు ఆయన చెప్పారు.

కారిన్, ఆగస్టు 6 అమెరికా అధ్యక్షుడు శ్రీ ఐసెన్‌హోవర్ ఇక్కడకు రావడానికి జనరల్ డి గాల్ రెండు రోజులు - ఆగస్టు 27, సెప్టెంబరు 5-మధ్యలోనే వీలవుతుందని తెలియజేశారు.

ఇటీవలి చర్చలలో పాతపట్టుదలలు సడలినవని శ్రీ మొరార్జీ ప్రకటన

న్యూఢిల్లీ, ఆగస్టు 6: పాకిస్తాన్ భారతదేశాల మధ్య ఇటీవల జరిగిన ఆర్థికసమాలోచనలవల్ల ఏం మేలు జరిగినా, జరగకపోయినా, పూర్వంవున్న పట్టుదలలు సడలాయని, వ్యవహారం కొంచెం ముందుకు కదిలిందని కేంద్ర ఆర్థికమంత్రి శ్రీ మొరార్జీ దేశాయ్ నేడు రాజ్యసభలో తెలియజేశారు.

ఈ మధ్య ఈ రెండుదేశాల ఆర్థిక మంత్రులు కలుసుకొన్నప్పుడు, సంతృప్తికరమైన ఒప్పందం కుదరగలదని తాము ఆశిస్తున్నట్లుగూడా ఆయన తెలియజేశారు.

ఆర్థిక సమస్యల్లో భారతదేశం పాకిస్తాన్‌కివ్వవలసిన చిల్లర చిక్కులను తేల్చకోడం చేయడం అయినా, విభజన సమయం విషయంలో మూడు తరాలు మధ్య గడువు అయినప్పటికీ, ఇందులో ఒక సమస్యకేసూడా పాకిస్తాన్ తెల్లజెండా చేపడతాడని అయన అన్నారు.

కనుక అన్ని విషయంలో మేము ఒక ఏర్పాటు చేసుకోవాలి: ఆ మైత్రం ఎంతో తేల్చవలసివుంటే గాని, సంతృప్తికరంగా పరిష్కారం అంటూ కుదరదు" అనిసూచించారు ఆయన చెప్పారు.

శ్రీ మొరార్జీ ఇంకా ఇట్లా చెప్పారు: మన రెండుదేశాల ప్రభుత్వాల ఉద్యోగులు మూడువారి, అనేక విషయాలలో కలిసి, మొదట తయారుచేసిన అంశాలను గురించి పరిశీలించి ఒక అభిప్రాయానికి వచ్చారు. ఉన్న కొన్ని వ్యక్తిగతాలను ఇంకేమీ, కాగా మరి చేయడం, చేసి పరిశీలించి పూర్తిగావడం పూర్తయింది. కనుక అంతకుముందు రెండుదేశాల జాగ్రత్తగా పరిశీలించి, వాటినికరం ఏమిటో తేల్చాలని అనుకున్నాము. ఇట్లా చేస్తే కొన్ని మొల్లో, ఏదో అంగీకారానికి, మన సమస్యలను గురించిన పరిష్కారం అవకాశం అవుతుంది. ఈ పనిమీద గా జరగాలనే నేను అనుకున్నాను.

"కనుక్కొని జరిగిన ఆర్థిక మంత్రుల సమావేశంవల్ల కంటికి గరిష్ఠం కష్ట లేదన్న విస్పష్టం అవకపోవడం, తగిన నిధులాలు, అమెరికాలు, లేక ఒక ఒప్పందాలు కుదరవు. ఈ మైత్రి అనేది గురించి అతిశయోక్తులు కల్పించడానికి అవకాశం మైత్ర విషయాలు ప్రాముఖ్యం ఇవ్వడం దాన్ని తప్పుగా అర్థం అవుతాయి. ఈ సమస్యల్ని సమస్యగా పరిష్కారం అవుతాయి.

కౌలుదారీచట్టం

హైదరాబాద్, ఆగస్టు 6: ఆంధ్రప్రదేశ్ కౌలుదారీ ఇవ్వాలి హైదరాబాద్ కౌలుదారీ వ్యవసాయం ధోరణులు పట్టుకునేందుకు ఆంధ్రప్రదేశ్ సవరణ బిల్లును ఆమోదించారు.

రెవిన్యూమంత్రి శ్రీ కె. వి. రంగారెడ్డి ప్రతిపాదించిన ఈ బిల్లును శ్రీ కె. యస్. సరకరించారు, శ్రీ కె. శ్రీనివాస్ సవరణలు ప్రతిపాదించారు. మంత్రి అంగీకరించలేదు. అవన్నీ తిరస్కరించబడ్డాయి. సభామతి ప్రకటించారు.

ఈ సవరణలిల్లు ఫలితంగా సెక్షన్ 44 ప్రకారం వ్యవసాయ నిమిత్తం ధోరణులను ప్రత్యేకించిన ధోరణులను కలుపుకొని రక్షణ కౌలుదారులకు కొన్ని గోలు అధికారం ప్రకారంగా కలుపుకుంటారు.

* కాపురాలే కలలుగన్న ఈ స్వతంత్ర భారతదేశంలో అస్పృశ్యతా నివారణ అనేదిపాతమేనా?
* న్యాయశాస్త్ర గ్రంథాలను సంస్కరించినంతగా మనం మన హృదయాలను సంస్కరించుకున్నామా?
* విమల్ రాయ్ నిర్మించిన "సుజాత" చిత్రం చూస్తుంటే మీకు అటువంటి ప్రశ్నలు అనేకం మనలో ఉత్పన్నమౌతాయి.

విమల్‌రాయ్ ప్రొడక్షన్స్
ఈ మరో మేటిచిత్రం
"సుజాత"
నూతన * సునీల్‌దత్ * శశికళ
దర్శకత్వం: విమల్‌రాయ్ | సంగీతం: యస్. డి. బర్మన్
7 8 1959 శుక్రవారంనుండి
విజయవాడ - శేషమహల్
రాజమండ్రి - శ్రీ కృష్ణాలో
త్వరలో: విశాఖపట్నం, కాకినాడ, గుంటూరు, నెల్లూరు — చిత్రాలయ

1960 తర్వాతకూడా పెడ్యూల్డ్ తెగలకు ప్రాతినిధ్యం

ప్రభుత్వం త్వరలో నిర్ణయించే అవకాశం

న్యూఢిల్లీ, ఆగస్టు 6: షెడ్యూల్డు కులాలకూ, జాతులకూ పార్లమెంటులోనూ, శాసనసభలలోనూ స్థానాలు ప్రత్యేకించే పద్ధతి 1960 తర్వాతకూడా వుండాలా అన్న విషయాన్ని భారతప్రభుత్వం త్వరలో నిర్ణయించే పోతున్నట్లు తెలిసింది.

శాంతిని నిర్ణయించేటట్లయితే అందుకు రాజ్యాంగాన్ని సవరించవలసి వుంది. దానికి సంబంధించినబిల్లు పార్లమెంటు ప్రస్తుత సమావేశంలో శీఘ్ర ప్రతిపాదించవచ్చు ఒకవేళ అది సాధ్యంకాకపోతే వచ్చేసమావేశంలో తప్పదు.

రాజ్యాంగం అమలులోకివచ్చిన తరువాతనుంచి పదేండ్ల పాటు ఈ ప్రత్యేక స్థానాలపద్ధతి వుండాలని రాజ్యాంగంలోవుంది. అంటే ఈ గడువు 1960 జనవరి 26 తో తీరిపోతుంది.

షెడ్యూల్డుకులాల, జాతుల ప్రతినిధులు ఈ ప్రత్యేక పోకడ ఇంకా కొంతకాలం వుండాలని కోరుతున్నారు. మెజారిటీమీద ప్రభుత్వం కూడా ఇందుకు అనుకూలంగానే వున్నట్లు కనపడుతుంది. అందువల్ల ఈ పోకడ ఇంకొంతకాలం వుండాలన్నదే నిర్ణయం కావలసివున్నదని అనుకోవచ్చు.

పార్లమెంటులోనూ, రాష్ట్ర సభలకూ కుర్చీల్లో ఎన్నికలు జరగవలసివుంది. 1962 లో అయితే, వచ్చేజనవరికాకపోతే రాజ్యాంగాన్ని సవరించటం జరగకపోతే, ఆ తర్వాత జరిగే ఎన్నికలన్నీ ప్రత్యేక స్థానాల పద్ధతిలోనుండానే జరగవలసి వుంటుంది. ఇప్పుడు కేంద్ర రాష్ట్రపతి పరిపాలనం క్రిందికి రావటంతో అక్కడ ఎన్నికలు ఏ నెలల్లో కాకపోతే ఏడాదిలో జరగవలసివుంది. అందువేత ఈ విషయానికి ఇప్పుడు తొందరవచ్చింది.

శాసన సభ్యులద్వారా విన్నపాలు

ప్రభుత్వ ఉద్యోగులపై నిషేధం

హైదరాబాద్, ఆగస్టు 6: ప్రభుత్వ ఉద్యోగులు తమ ఇబ్బందులను శాసన సభా సభ్యులద్వారా తెలుపుకోవటానికి వీలులేదని ప్రభుత్వం ఒక ఉత్తర్వు జారీ చేసింది.

శాసన పరిషత్‌లో ఒక సభ్యుని ప్రశ్నకు సమాధానం ఇస్తూ ముఖ్య మంత్రి పై విషయం వెల్లడించారు.

వరదబాధితుల సహాయనిధి

వివిధ ప్రాంతాలకు రు 85 వేలు బట్వాడా

హైదరాబాద్, ఆగస్టు 6: అస్సాం రాష్ట్రం, ఆంధ్ర ప్రదేశ్‌లలోని వరద బాధితుల సహాయార్థం రాష్ట్రీయ వరద బాధితుల సహాయ సంఘం రు 85 వేలు పంపిణీచేశారు. ఈ మొత్తము ఆ ప్రాంతాలకు బట్వాడా చేశారు.

వస్త్రాంధ్ర!

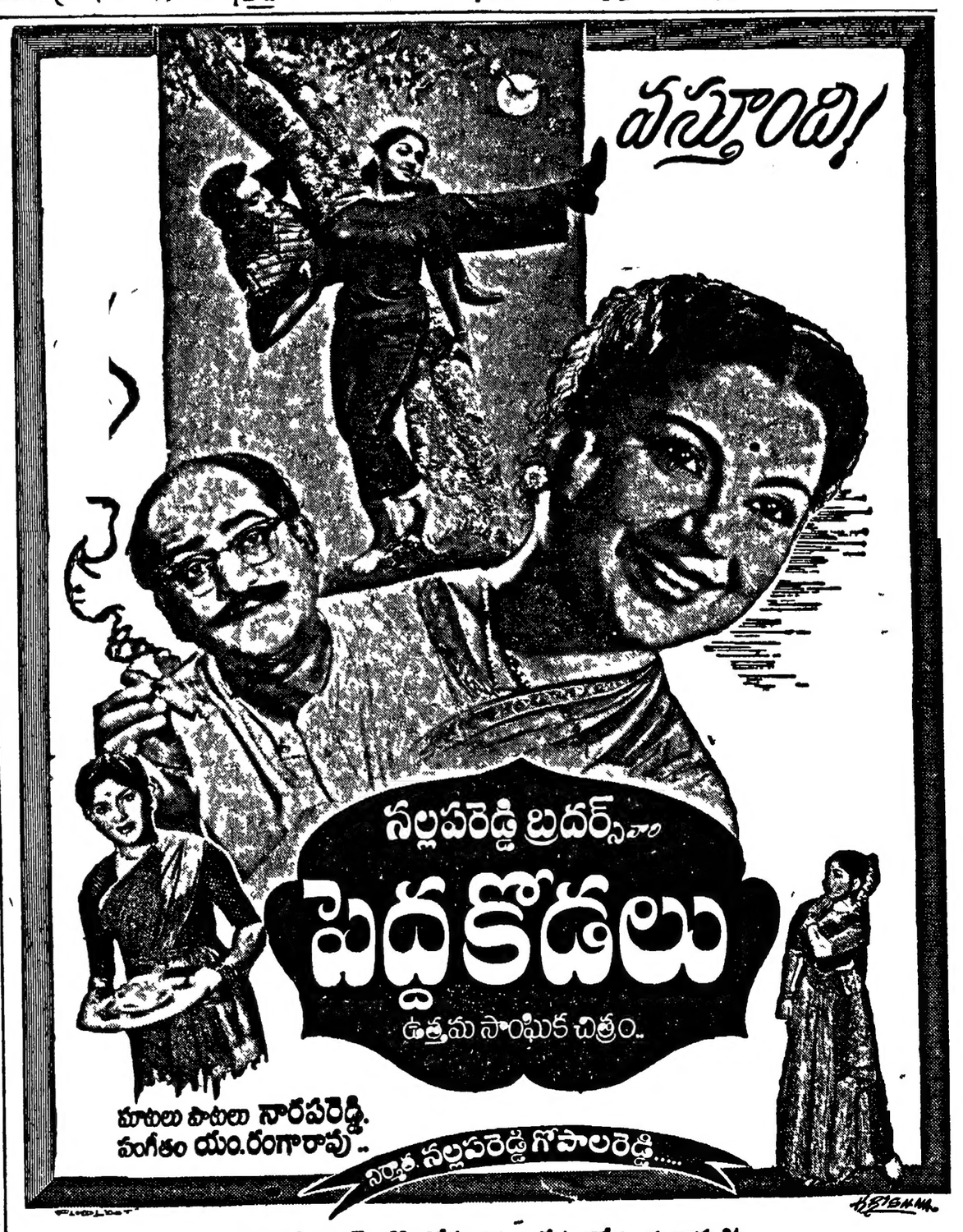

నల్లపరెడ్డి బ్రదర్స్, 28, కోదండరామాపురం స్ట్రీట్ రోడ్డు, మద్రాసు-24.

139 జపాన్ దేశ లక్షుపరిమాణం కుటీర పరిశ్రమల పుస్తకము రు. 8 Anand Book Depot, Durgiana, (6) Amritsar

ఆంధ్రబ్యాంకు లిమిటెడ్

నిజాయితీ ఆర్థికము మరియు ఆర్థికపట్టిక

శ్రీ కృష్ణ

బోర్డు ఆఫ్ డైరెక్టర్లు, యీ సాలుకు తేదీ 30-6-59 దీనితో అంతమైనట్టి ఆర్థికపట్టికలు ఆమోదించి, వారి ఆదాయ పన్నులు పోగా 7% (పన్నులు) డివిడెండు ప్రకటించినారు, కంపెనీ వాటాదారులందరికి లాభాలు పంచుట కోటీకు ఖుల్వ పెట్టినారు. కళ్ళకు వాటాలు పూర్వపు పుస్తకములు యీనెల 26-వ తేదీ బుధవారం మొదలు పెట్టుటకు 5-వ తేదీ నిజాయితీ పరులు శేరదారులకు కలిసి, మూడి యుండవలెను.

తేదీ 30-6-59 దీనితో అంతమైన వైఖరి పాలు డివిడెండు, వాటాదారులకు, వారి వారసులు నిజమైనట్టి ఆధ్రసులకు పెట్టించుట 7-వ తేదీన జేసి జనరల్ సమావేశము వర్తమానము.

వాటాదార్లు ఆధ్రసులలో మార్పులు వున్నచో వెంటనే తెలుపగోరుచున్నాము,

జి. జి. ప్రసాద్
సెంట్రల్ ఆఫీసు, మచిలీపట్నం.

ప్రాద్దుటూరు దేవి శుభపత్రి కోర్టులో
O. P. No. 11/1959

పిటిషనరు. పిట్టూరు పుట్టపర్తి శాస్త్రి ప్రాద్దుటూరు, తాలూకా కాపేశ్వరం గ్రామం నివాసస్థలం.

ఈ కింద పేర్కొనబడిన, తేదీ పిట్టూరు పుట్టపర్తి శాస్త్రి ప్రాద్దుటూరు తెలిపి ఇయ్యబడ్డ అంతిమ శాసనం కింద పిలువబడు ఆస్తులు అమ్మకం చేసినట్లు ఆధారాలు చూపినట్లు ఆధారాలు చూపినట్లు ఆధారాలు చూప

పాకిస్తానీల దౌష్ట్యం

133 మంది భారతీయుల అపహరణ

న్యూఢిల్లీ, ఆగస్టు 6: గతసంవత్సరం కాంగోలోని స్టాన్లీవిల్లేలో నెహ్రూ - నూన్ ఒప్పందం కుదిరినప్పటినుంచి, తూర్పు బెంగాల్ పరిధిలోని పాకిస్తానీయులు 188 మంది భారతీయులను అపహరించారని విదేశీ వ్యవహారాలశాఖ ఉపమంత్రి శ్రీమతి లక్ష్మీమీనన్ ఈ వేళ లోక్‌సభలో వెల్లడించారు.

ఈ అపహరింపబడిన 188 మంది భారతీయులలో 80 మంది విడుదలయ్యారనీ, మిగతావారు, ఏవో నేరాలకు విచారణలో ఉన్నట్లు తెలిసిందనీ, శ్రీమతి మీనన్ లిఖితపూర్వకంగా ఈ ప్రశ్నకు సమాధానంగా చెప్పారు.

నెహ్రూ-నూన్ ఒప్పందం ప్రకారం అపహృత ప్రజలను సరిహద్దుకు రెండు వైపుల ఆరెస్టుచేసిన 24 గంటలలో విడుదలచెయ్యాలి. ఈ ఒప్పందాన్ని పాకిస్తానీ అధికారులచేత అమలుజరిపించేందుకు భారత ప్రభుత్వం, రాష్ట్ర ప్రభుత్వాలు కృషి చేస్తున్నాయనీ, ఈ కృషి కొంతవరకు ఫలించిందనీ ఉపమంత్రి తెల్పారు.

డాకీ ప్రాంతంలో కాల్పుల విరమణ ఒప్పందం

న్యూఢిల్లీ, ఆగస్టు 6: అస్సాం-తూర్పు పాకిస్తాన్ సరిహద్దులోని డాకీ ప్రాంతంలో కాల్పుల విరమణకు ఒప్పందం కుదిరినట్లు ఇంతవరకు సమాచారం అందలేదని ఇక్కడ అధికార వర్గాలద్వారా తెలిసింది.

గతనెల 28 వ తేదీన కుదిరిన కాల్పుల విరమణ ఒప్పందాన్ని పాకిస్తానీ సైనికదళాలు అల్లకల్లం చేసినందున, ఈ వారంలో మళ్లీ ఒక ఒప్పందం చేసుకున్నట్లు షిల్లాంగ్ నుంచి వార్తలువచ్చాయి.

డాకీ ప్రాంతంలో మళ్లీ కాల్పులు

షిల్లాంగ్, ఆగస్టు 4: రెండవసారిగా గత ఆదివారంనాడు చేసుకున్న ఒప్పందాన్ని భగ్నపరుస్తూ, పాకిస్తానీ సైనికదళాలు నిన్న భూభాగంలోని అంకీ గ్రామంపై మళ్లీ కాల్పులు జరిపాయని ఈ వేళ ఇక్కడ అధికారవర్గాలద్వారా తెలిసింది.

ఖాసీ, జైంతియా కొండ ప్రాంతాల డిప్యూటీ కమిషనరు, సిల్హెట్ డిప్యూటీ కమిషనరు ఆదివారము మధ్యాహ్నం గం 12-30 లకు కాల్పుల విరమణ ఒప్పందం చేసుకున్నారు. ఆ తరువాత 18 గంటలయినా గడవక ముందే పాకిస్తానీ సైనికదళాలు యీ ఒప్పందాన్ని భగ్నపరిచేశాయి.

డాకీ సరిహద్దు రక్షక కేంద్రంనుంచి అందిన అధికార వార్తలనుబట్టి, సోమవారం రాత్రి గం 1-30 లకు పాకిస్తానీ సైనికదళాలు భారత భూభాగంలోని అంకీ గ్రామంపై మూడువార్లు, డాకీపై ఒకసారి కాల్పులు జరిపాయని తెలిసింది. భారత రక్షకదళాలు ఈ రెండు సందర్భాలలోను తిరిగి కాల్పులు జరపలేదనికూడా తెలియవచ్చింది.

పాకిస్తానీ సైనికదళాలు ఒప్పందాన్ని భగ్నపరచినందుకు ఖాసీ, జైంతియా కొండల ప్రాంతం డిప్యూటీ కమిషనరు, పాకిస్తానీ డిప్యూటీ కమిషనరుకు నిరసన తెల్పారు.

మహిమాసన్ ప్రాంతంలో పాకిస్తానీ కాల్పులు

కరీమ్‌గంజ్, ఆగస్టు 4: ఇక్కడకు ఏడుమైళ్ళ దూరంలోని మహిమాసన్ ప్రాంతంలో నిన్న రాత్రినుంచి పాకిస్తానీ సైనికదళాలు కాల్పులు జరుపుతున్నాయి.

ఈ కాల్పులు సాయంత్రం గం7-30 లకు అప్రేరితంగా ప్రారంభమై, అర్ధరాత్రి తీవ్రతరంఅయ్యాయని అధికార వర్గాలద్వారా తెలిసింది.

జూలై 14 వ తేదీనుంచి ఈ సరిహద్దున పరిస్థితులు ప్రశాంతంగానే ఉన్నాయి.

సరిహద్దు రాష్ట్రాల ప్రధాన కార్యదర్శుల సమావేశం

కలకత్తా, ఆగస్టు 4: నెహ్రూ లియాఖత్ ఆలీ ఒడంబడిక అనుసరించి మూడు సంవత్సరాల తరువాత ఈ నెల 17, 18 తేదీలలో మళ్లీ పశ్చిమబెంగాల్, అస్సాం, త్రిపుర, తూర్పు పాకిస్తాన్ రాష్ట్ర ప్రభుత్వాల ప్రధాన కార్యదర్శులు ఇక్కడ సమావేశం కానున్నారని ఈ వేళ తెలిసింది.

ఢాకాలోని భారత డిప్యూటీ హైకమిషనర్ శ్రీ త్రివేది, కలకత్తాలోని పాకిస్తాన్ డిప్యూటీ హైకమిషనర్ శ్రీ అహమ్మదాలీ కూడా ఈ సమావేశానికి హాజరవుతారు.

487 మంది దాగుల్ ఇస్లాం తిరుగుబాటుదారుల వధ

జకార్తా, ఆగస్టు 4: సెలిబెస్‌కు నైరుతి దిశలోని సెలజార్, జాంటి ప్రాంతాలలోని దీవులలో ఇండోనేషియా సైనికదళాలు 487 మంది దాగుల్ ఇస్లాం తిరుగుబాటు దారులను వధించి, 800 మందిని ఖైదీలుగా పట్టుకున్నట్లు ఈ వేళ పైకమాండ్ ప్రధాన కార్యాలయం ప్రకటించింది.

ఇండోనేషియాలోని మతి ప్రధానమైన ప్రభుత్వాన్ని కూలద్రోసి దాగుల్ ఇస్లాం తిరుగుబాటుదారుల అభియం.

కెన్యాలోని భారతీయులు

ఆఫ్రికన్‌నాయకుడు శ్రీ మబియా హామీ

కైరో, ఆగస్టు 4: భారతదేశం పాటించాలని స్వాతంత్ర్యాన్ని, ప్రజాస్వామ్యాన్ని సాధించినదని నూ చిస్తూ, తాము ఆఫ్రికనులను ప్రజాస్వామ్యాన్ని బలపరిచేది లేక యూరోపియనుల ప్రాబల్యాన్ని బలపరిచేదా కెన్యాలోని భారతీయులు నిర్ణయించుకొనవలసిన సమయం ఆసన్నమైనదని కెన్యా జాతీయవాది నాయకుడు అఖిలఆఫ్రికా కార్మిక సంఘాల అధ్యక్షుడు అయిన శ్రీ టామ్ మబోయా చెప్పారు.

భారతీయసంస్థ ఆర్యసమాజ్ 56 వ వార్షికోత్సవసందర్భంలో శ్రీమబోయా ఇలా చెప్పారు: "భారతీయులు ఇష్టపడినట్లే మేము నిరాకరిస్తున్నాము. అయితే సంపూర్ణము నిజమైన ప్రజాస్వామ్యాన్ని అందరికీ తీసుకొనిరావడానికి సంసిద్ధంగా ఉన్నాము. మీరు (భారతీయులు), మేము చేతులు కలిపి కృషి చేయాలని ఉన్నది.

"ఆసియా దరిద్రదృష్ట్యా ఈ దేశంలోని ఆసియావాసులు ఆఫ్రికనులతో చేరి మానవస్వాతంత్ర్యాలకు ఆఫ్రికనులు సాగిస్తున్న పోరాటాన్ని బలపరచవలసి ఉన్నది."

"అస్పృశ్యతలు విద్య లేకపోయినా ఆఫ్రికనులకు సమానమైన పౌరస్వాతంత్ర్యం ఇవ్వకతప్పదు."

"అధిక సంఖ్యాకులను ఉపేక్షించడానికి వీలులేదు."

దక్షిణాఫ్రికా పరకుల బహిష్కరణోద్యమంలోపాల్గొనమని శ్రీమబోయా ఆఫ్రికావాసులకు విజ్ఞప్తిచేశారు.

ప్రత్యేకమైన పాఠ్యక్రమాలను భారతీయులు కోరడం లేదనీ, ఇకముందు కూడా ఆఫ్రికనులతో ఒకటిగా ఉండగలరన లెజిస్లేటివ్ కౌన్సిల్ సభ్యుడు శ్రీ కె. పి. యమ్. జాఫరీ చెప్పారు.

తాతా ఉక్కుసంస్థ కొత్త వేతనాలకు అనుమతి

బొంబాయి, ఆగస్టు 4: సాధారణ వేతనాలు, ప్రిఫరెన్స్ వేతనాలు జారీ చేయడానికి పెట్టుబడుల కంట్రోలర్ అనుమతించారని తాతా ఐరన్, స్టీల్ కంపెనీ(టిస్కో) నేడు ప్రకటించింది.

ఈ సంస్థ 75 రూపాయల విలువకలిగిన సాధారణ వేతనాలు 6,18,872,100 రూపాయల విలువకలిగిన 7½ శాతం 'ఎ' రకం రెండవ ప్రిఫరెన్స్ వేతనాలు 8,75,000 జారీచేసింది. వేతనాలు తీసుకొనివారు అంతే మొత్తం (పార్) చెల్లించవలసి ఉంటుంది.

ఈ వేతనాలు జారీ చేయడంతో ఇనుము ఉక్కుసంస్థ మూలధనం 30,86,22,100 రూపాయలనుంచి 39,25,00,000 రూపాయలకు పెరుగుతుంది.

దీనితో ఈ సంస్థ సాధారణ వేతనాల సంఖ్య 30,81,628 నుంచి 87 లక్షలకు, 7½ శాతం రెండవ ప్రిఫరెన్స్ వేతనాల సంఖ్య ఏడు లక్షలనుంచి 10,75,000 కు పెరుగుతుంది. అరు శాతం మొదటి ప్రిఫరెన్స్ వేతనాల సంఖ్య 50 వేలు. దానిలో మార్పు ఉండదు.

సెప్టెంబరు 2 వ తేదీని జరిగే వేతనదారుల అసాధారణ సమావేశం ఈ వేతనాలు జారీ చేయడాన్ని ఆమోదించవచ్చు.

తాతాసంస్థలో ఉక్కు ఉత్పత్తి పెరుగుదల

బొంబాయి, ఆగస్టు 4: తాతా ఇనుము ఉక్కు సంస్థ (టిస్కో)కు చెందిన జమ్షెడ్‌పూర్ కర్మాగారంలో ఉక్కు ఉత్పత్తి జూలైనెలలో 10,400 టన్నులు మేరకు పెరిగినది. జూన్‌లో 84,100 టన్నుల ఉక్కు, జూలైలో 94,500 టన్నుల ఉక్కు ఉత్పత్తి అయినది. ఇది విక్రయించదగిన ఉక్కు.

జూలైలో ఉత్పత్తి అన్నివిధాలా మెరుగుగా ఉన్నది. జూనెలలో సెమీ ఫినిష్డ్ ఉక్కు 31,700 టన్నులు, ఫినిష్డ్ ఉక్కు 56,400 టన్నులు ఉత్పత్తి కాగా జూలైలో 41,600 టన్నుల సెమిఫినిష్డ్ ఉక్కు, 56,900 టన్నుల ఫినిష్డ్ ఉక్కు ఉత్పత్తి అయినది. జూనెలో 1,15,700 టన్నుల పిగ్ ఐరన్, 1,14,800 టన్నుల ఉక్కు కడ్డీలు (ఇన్‌గాట్స్) ఉత్పత్తికాగా జూలైలో 1,25,000 టన్నుల పిగ్ ఐరన్, 1,21,100 టన్నుల ఉక్కు కడ్డీలు తయారుఅయినవి.

ప్రపంచ యువజన ఉత్సవం అమెరికా ప్రతినిధివర్గం నిష్క్రమణ

రియాన్నా, ఆగస్టు 4: ఇక్కడ జరుగుతున్న ప్రపంచ యువజన ఉత్సవంనుంచి అమెరికా ప్రతినిధివర్గం నిష్క్రమించారు.

ఈ ఉత్సవం అప్రజాస్వామికంగా వుందనిచెబుతూ, ఇదెంతో మా మనసు నేలంటబడితే మునిష్క్రమిస్తున్నట్లువారు ప్రకటించారు.

న్యూఢిల్లీ, ఆగస్టు 5: పాన్సామైనంతత్వంలో అన్ని రాష్ట్రాలలోను సంయుక్త నిరసనలు, బంద్‌లు అమలు జరుగుతున్నాయని అధికారులు ఉపమంత్రి శ్రీ బి. ఆర్. భగత్ ఈ వేళ లోక్‌సభలో ప్రకటించారు.

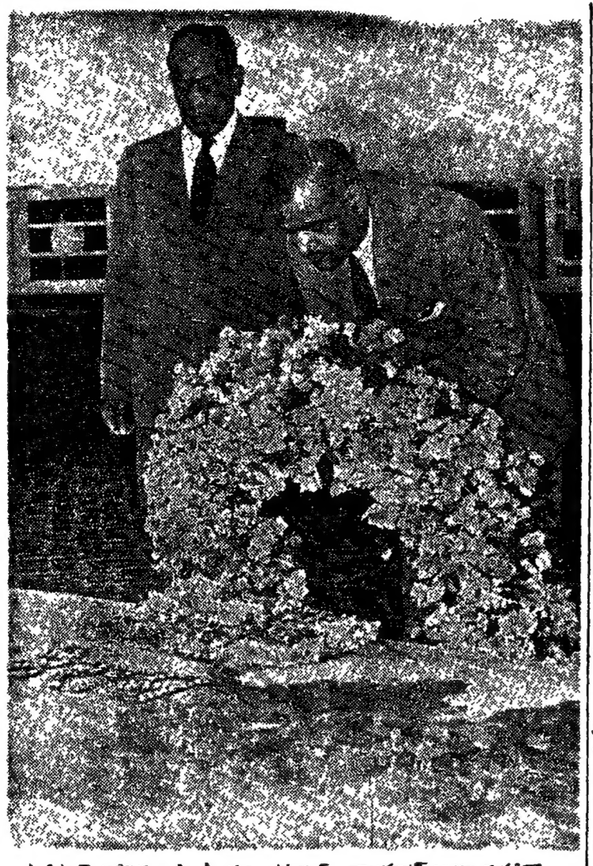

పాకిస్తాన్ ఆర్థికమంత్రి శ్రీ యం. బోగుబ్, రాజఘాట్ వద్దగల మహాత్మా గాంధి సమాధిమీద పుష్పగుచ్ఛాన్ని ఉంచుతున్నారు. పాకిస్తాన్ హైకమిషనర్ డా॥ ఓమర్ హయాత్ మాలిక్ సమీపాన చిత్రంలో చూపబడ్డారు.

ప్రభుత్వ పిడుగుపై 'తిరుగుబాటే మా లక్ష్యం'

స్వతంత్రపార్టీ ఆశయాలపై రాజాజీ

అహమ్మదాబాద్, ఆగస్టు 4: స్వతంత్రపార్టీ రూపంలో తాము ప్రారంభించిన ఉద్యమం ప్రస్తుత ప్రభుత్వం అనుసరిస్తున్న విధానాలపై తిరుగుబాటేనని శ్రీ చక్రవర్తి రాజగోపాలాచారి ఇవ్వాళ ఇక్కడ అన్నారు.

సమవర్తులు ప్రయోజనాలను కాపాడటానికి ఈ స్వతంత్రపార్టీ ఏర్పడిందనే మాట అబద్ధమనీ, అల్లా ఎవరన్నా అంటే అది పచ్చి మోసమనీ కూడా శ్రీ ఆచారి అన్నారు.

శ్రీ ఆచారి, శ్రీరంగా పెద్ద బహిరంగ సభలో తమ పార్టీ ఎందుకు ఏర్పడిందీ వివరించారు. స్వేచ్ఛా స్వాతంత్ర్యాలు కోరేవారంతా తమ పార్టీలో చేరాలని కోరారు.

శ్రీ ఆచారి ఇట్లా అన్నారు: నేను నిజంగా చనిపోయేలా, దరిద్రులూ అందుకోలేని పనిచేస్తున్నాను. అన్ని వర్గాల వారికీ స్వేచ్ఛా స్వాతంత్ర్యాలు ప్రసాదించేందుకే ఈ ఉద్యమం ప్రారంభమయింది. పేదల మేలుకోసం ఇక్కట్లు పెట్టటానికి భాగ్యవంతులు డబ్బు ఇవ్వాలని నే నడగేమాట నిజమే. ఉద్యమం కోసం డబ్బు ఇవ్వగలిగినవాళ్ళదగ్గిరకు పోకపోతే ఎట్లా?

ఈ ఉద్యమం, 'స్వరాజ్యం'కోసం గాంధీజీ ప్రారంభించిన ఉద్యమం వంటిది. రైతుల భూములూ, కుటుంబాలూ నాశనమయే పరిస్థితి వచ్చింది నిత్యతిగా జరిగిపోవలసిన నిత్యజీవితం మీద నిర్బంధాలు తెచ్చి పెడుతోంది ప్రభుత్వం. ఈ కష్టనిష్ఠురాలలోనుంచి పుట్టుకువచ్చింది స్వతంత్రపార్టీ. ప్రస్తుత ప్రభుత్వాన్ని ఇట్లాగే కొనసాగనిస్తే కుటుంబజీవనంలో ప్రతి పనీ మీదా నిర్బంధం వచ్చిపడుతుంది.

ఈ పార్టీ పెట్టటానికి నిశ్చయించేందుకు ముందు చాలా కాలం ఆగి చూశాను. దేశం సర్వనాశనం అయిపోకుండా కాపాడేందుకు ఇదొక బలమైన మార్గం అని గట్టిగా నమ్మకం కుదిరినప్పుడే ఈ పార్టీని పెట్టాను. ప్రభుత్వం కమ్యూనిస్టు దేశాలను అనుకరిస్తూ అవలంబించిన విధానాలను చిత్రించి వినకడుగు వేసిన తిమ్మణం నేను ఈ ఉద్యమంనుంచి విరమించుకొంటాను. కాంగ్రెస్ పక్షమూ, ప్రభుత్వమూ ఆ విధానాల విషయంలో చాలాదూరంయుందుకువెళ్ళిపోయాయి. ఇప్పుడు వాటిని విడగొట్టలేము.

కాని కాంగ్రెసువాళ్ళకులకు ధైర్యసాహసాలుంటే ఇప్పుడుకూడా తిప్పలు పోప్పకుని ప్రజలకు నీలయినంతి ఎక్కువ స్వేచ్ఛనిచ్చే విధానాన్ని అవలంబించి, ఈ రొంపిలోనుంచి బయటపడవచ్చు. ప్రజలు మంచివాళ్ళు, నమ్మదగినవాళ్ళు అనే నేపథ్యం ప్రభుత్వానికి లేనట్లేవుంది. అందరినీ బలవంతంగా ఒకపద్ధతిలో నడిపించాలని ప్రభుత్వం తలస్తోంది.

ప్రభుత్వం అరువు సొమ్ముమైనంత తక్కువ వుండాలనీ తమకు సొమ్ముమైనంత ఎక్కువ స్వేచ్ఛవు డాలనీ వాళ్ళకోరుకోవ ప్రజలు కోరుకుంటారని నా నమ్మకం. శాస్త్రాలు, పురాణాలు, స్మృతులు వల్ల స్వతంత్రం వచ్చిన అభిప్రాయమవల ప్రజలకు వుంది. వారికి ఒకరి అదుపాజ్ఞలు అక్కరలేదు. పూర్వజన్మలో ఆత్మ ఏయే మనుషులేని కొద్దిమందికే బయటి అదుపాజ్ఞలు అవసరం. కాని ఇటీవలి ధోరణులు నేటి ప్రజలందరి మీదా కఠిన నిర్బంధాలు పెట్టటానికి ప్రభుత్వం ప్రయత్నిస్తున్నట్లు కనపడుతోంది. ఇట్లా ప్రజల జీవితాలను ప్రభుత్వం దిగ్బంధం చేసివేసే ధోరణి కమ్యూనిస్టు దేశాలలో ఉత్పన్నమయింది. మన ప్రాచీనఋషుల సూక్తులకూ, మన ధర్మసంప్రదాయాలకూ విరుద్ధంగా, వాటిని అలక్ష్యంచేసి, ఆ సిద్ధాంతాలకూ, అర్థానికీ అధికవిలువ తెచ్చిపెట్టటానికి ప్రభుత్వం ప్రయత్నిస్తోంది.

ఏతావతా ధర్మాన్ని, ఆముష్మికవిలువనూ పునరుద్ధరించటమే స్వతంత్రపార్టీ లక్ష్యం. అందుకనే నేను మన ప్రాచీన ఋషుల ఆశయాలను అర్థిస్తున్నాను.

సహకార సేద్యం

పిమ్మట శ్రీ ఆచారి, సహకార సేద్యాన్ని ప్రభుత్వం ఒక విధానంగా పెట్టకోవటాన్ని ప్రస్తావిస్తూ ఇట్లా అన్నారు: ఈ విధానం విఫలమయితే దేశానికి మేలు జరుగుతుంది. ఈ విధానాన్ని అమలు జరిపటంలో, ఏదో గుడ్డి వేటుగా, ప్రభుత్వం కృతకృత్యులయారా వారు పెంపొందించి తలిచే ఆహారోత్పత్తి జరగదే జరగదు.

ఆహారోత్పత్తిని పెంపొందించటానికి ప్రభుత్వం చాలా తెలివితక్కువ పని చేస్తోంది. కష్టపడి పనిచేసేవాళ్ళినూ, సామర్థులనూ అందరినీ కలిపి కడిగేశే. ప్రతివాడూ రెండోవాడు పనిచేసేదాకా ఆగుతాడు. ఫలితం—ప్రయత్నమూ వుండదు, పంటా వుండదు.

ఓపిక లేక తిరపట వుండదు

మనదేశంలో ప్రజలకు అత్యంతి ముఖ్యం అయినది పరపతి పరపతి పుట్టటానికి భూమే అనాదినుంచీ ఉత్తేజమయిన హామీగా పుంటూవచ్చింది. రైతుకు ఆధారమే లేకుండా భూమే అతడు అడుక్కు తినవలసిందే. అతనికి కౌన్యాకరాయుడులకు ఎవ్వరూ దిమ్మడి అప్పు ఇవ్వరు.

సహకారసేద్యం ప్రవేశపెట్టటంతో ప్రభుత్వం తృప్తిపొందటంలేదు. పరికొన్ని స్వాధీనం చేసుకోవాలనికూడా చూస్తోంది. దానిలో ఎంతో ప్రమాదం వుంది. ఆఫీసు వ్యవహారాలే ఎంతో అసమర్థంగా జరుగుతున్నాయో మనకు తెలుసు. ఆ అసమర్థత పరికంలోకి కూడా వస్తుంది. ఇన్నాళ్ళూ పరికొన్ని వంశపారంపర్యంగా చేసుకొనేవారు అత్యుత్తమంగా నిర్వహిస్తున్నారు.

దేశ సౌభాగ్యం పెంపొందేది పోటీ, ధైర్యాలవల్ల, బలవంతంవల్ల కాదు, కాని గుదమ్మపడకతూ ప్రభుత్వం ఈ బలవంతంచేసి దోరణిలో చాలాదూరం నుంచుకు వెళ్ళిపోయింది. ఇప్పుడు మనం వెనక్కి మళ్లింపలేము. మెడకు బంధకట్టుకొని నీళ్ళలో పురికినవానిని వెనకతీసి రక్షించగలమా?

'చిన్నవాళ్ళు నడుంకట్టాలి'

చివరకు శ్రీఆచారి ఈ ఉద్యమాన్ని ముందుకు తీసుకుపోవటానికి చినవాళ్ళు నడుంకట్టాలనీ, ఇది ముసిలివాళ్ళ వుద్యమం కాదనీ, అయితే బుదిమంతుల వలె చిన్నవాళ్ళు పెద్దవాళ్ల సలహా తీసుకోవాలనీ అన్నారు.

స్వేచ్ఛకూ మతానికీ ప్రమాదం శ్రీ రంగా ప్రసంగిస్తూ ప్రజల తలలకు నిరంకుశాధికారంనుంచి విముక్తి కలిగించేందుకు ప్రారంభమైన ఈ ఉద్యమంలో విరివిగా చేరి, ఈపార్టీని బలపరచాలని గుజరాత్ ప్రజలకు విజ్ఞప్తి చేశారు.

ఇది అరాజకం కోరేవారి పార్టీ కాదనీ, న్యాయము, స్వేచ్ఛవుండే పాంథిక వ్యవస్థ ఏర్పడాలనే ఈపార్టీలోనివారు కోరుతారనీ, ప్రజల స్వేచ్ఛకూ, మతానికీ నిష్పక్షపాతి ప్రమాదం ఎన్నడూలేదనీ కూడా ఆయన అన్నారు.

'నెహ్రూ అంటే భయం'

అహమ్మదాబాద్, ఆగస్టు 4: నవనాటికాలంలో తిల్లిదండ్రులు, తమయిష్టానుసారం మేలు గేటట్లు, పిల్లలను భయపెట్టేవి వింగా ప్రధాని నెహ్రూ, ప్రభుత్వమూకూడా యిప్పుడు స్వేచ్ఛవారిస్తున్నారని, స్వతంత్రపార్టీ స్వేచ్ఛాపాలకు శ్రీ చక్రవర్తి రాజగోపాలాచారి నేడు విమర్శించారు. ఈ వైఖరికి పేరే గుంపుదౌర్జన్యపేదీ లేదా అన్నవనని, అయినప్పటికీ దాష్టీకం దాష్టీకమేనని వీరన్నారు.

నిలదొంతిఎక్కువగా స్వేచ్ఛ తక్కువగా ప్రభుత్వము యీ కొత్తపార్టీయొక్క ప్రధానసిద్ధాంతమని గుజరాత్ విశ్వవిద్యాలయానికి చెందిన సాంఘిక శాస్త్రాల పాఠశాల విద్యార్థుల సమావేశంలో ప్రసంగిస్తూ శ్రీ రాజగోపాలాచారి విశదం చేశారు. ప్రభుత్వం తమను విశ్వసిస్తున్నట్లు, తక్కువగా పరిపాలిస్తున్నట్లు ప్రజలకు అనుభూతం కావాలన్నారు.

"నేనుకటి రోజుల్లో శ్రీ నెహ్రూను చూచి మేము భయపడలేదు. కానీ యిప్పుడు స్వరాజ్యం ఉన్నప్పటికీ ఆయన అంటే భయంగా ఉంది. శ్రీ నెహ్రూకు లోపం కనుపడేదానే భావంతో చాలా మంది మాతో చేరటానికిగానీ, మాకు డబ్బు యివ్వటానికి గానీ భయపడుతున్నారు. ఈ భయమే గనక లేకపోయి ఉంటే, స్వతంత్రపార్టీకి దాదాపు ఒక పెద్ద కోటాన్ని సేకరించి ఉండేవాణ్ణి.

ప్రస్తుత ప్రభుత్వాన్ని అదుపులో పెట్టటానికి, విరోధి యీ ప్రభుత్వాన్ని నడ్డివంపి యింతో ప్రభుత్వాన్ని పిల్చుటు చేయటానికి యీ కొత్తపార్టీ ఉద్భవిస్తున్నది" అని రాజాజీ పల్లడి చేశారు.

బాగా అభివృద్ధి సాధించిన పాశ్చాత్య దేశాలను అనుకరించటం ద్వారా కాకుండా, మతిప్రధానమైన ధర్మమార్గాల అనుగుణమైన జీవితంలో మధ్యేమార్గమైన సౌఖ్యం అభిస్తుందని లోకానికంతా యిప్పుడు తమకు విశ్వాసం జనించింది. తమకు, శ్రీ యస్. జి. రంగాకు, అహమ్మదాబాద్ దక్షిణాత్య సంఘం ఏర్పాటు చేసిన సమావేశంలో ప్రసంగిస్తూ శ్రీ రాజగోపాలాచారి స్పష్టం చేశారు.

కేంద్ర ప్రభుత్వోద్యోగులకు శిక్షణ

పథకానికి శ్రీ మొరార్జి దేశాయ్ ప్రారంభోత్సవం

న్యూఢిల్లీ, ఆగస్టు 4: కేంద్ర ప్రభుత్వంలో సమర్థత, పొదుపు అభివృద్ధి పరిచేందుకు ఏర్పాటయిన ఆర్థికశాఖ ప్రత్యేక విభాగం అధికారులు, సీనియర్ ఉద్యోగులకు శిక్షణనివ్వడం కోసం కొన్ని కోర్సులను యీ పొందించారు.

మొదటిబట్టు ఉద్యోగులకు శుక్రవారంనుంచి కోర్సు ప్రారంభమవుతుంది. ఈ పథకానికి కేంద్ర ఆర్థికమంత్రి శ్రీ మొరార్జీదేశాయ్ ఈ వేళ లాంఛనప్రాయంగా ప్రారంభోత్సవం జరిపారు.

ఇప్పుడు శిక్షణ పొందుతున్న 15 మందిలో ఆర్థికశాఖ ప్రత్యేక విభాగానికి చెందిన ఉద్యోగులే ఎక్కువమంది ఉన్నారు. మిగతావారు పౌరవిమానయానశాఖ డైరెక్టరు జనరల్ కార్యాలయానికీ, తంతితపాలాశాఖ, ఆకాశవాణి, హిందూస్థాన్ ఉక్కుకర్మాగారం కార్యాలయాలకు చెందినవారు. విశ్వవిద్యాలయాలనుంచికూడా ముగ్గురు ఉద్యోగులు ఉంటారు. ఇకమీదట శిక్షణభాగం జట్లలో వివిధ కేంద్ర ప్రభుత్వశాఖలకు, కార్యాలయాలకు చెందిన ఉద్యోగులు ఉంటారు. ఈ కోర్సు 10 నుంచి 12 వారాలవరకు సాగుతుంది.

శిక్షణ పథకంక్రింద కోర్సులను కూపాంచించటంలో ఆర్థికశాఖ ప్రత్యేక విభాగం అధికారులకు, ఆ మేరికా సాంకేతిక సహకార సంఘం నిపుణుడు ఒకరు తోడ్పడుతున్నారు.

లోనీఖాస్ దరఖాస్తుల పరిష్కారం

శాసనసభ్యుని ప్రకటన

హైదరాబాద్, ఆగస్టు 4: అయిదేళ్లనుండి అసుల్లూవున్న కొన్ని లోనీఖాస్ దరఖాస్తులను స్థానిక తహశీల్దారు పరిష్కరించనిందుల ఆగస్టు 25 నుండి నిరవధికంగా నిజామాబాదీతు పూనదలచినట్లు మెదకుజిల్లా, జోగిపేట సంఘసేవకుడు శ్రీ మహమ్మద్ ఇస్మయిల్ ప్రకటించారు.

ఈ విషయాన్ని కాసేపటిక్రితం శ్రీ బస్వానూనయ్య వెల్లడించినిన్న ఈ సంగతిని అసెంబ్లీ సమావేశమైన చర్యనిమిత్తం రెవిన్యూమంత్రి శ్రీ కొండా వెంకటరంగారెడ్డి దృష్టికి తెచ్చినట్లు తెలియజేశారు.

గ్రామోద్యోగుల వారసత్వపు పద్ధతి

రద్దుకు మైసూరులో త్వరలో శాసనం

బెంగుళూరు, ఆగస్టు 4: గ్రామోద్యోగుల వంశపారంపర్య నియామకపు పద్ధతి రద్దుకు సంబంధించిన బిల్లు వచ్చే సమావేశంలో ప్రవేశపెడతామని రెవిన్యూమంత్రి శ్రీ కడిదాల్ మంజప్ప నేడు శాసనసభలో చెప్పారు.

ఇలా ఉద్యోగాలు పోయేవారందరికీ పరిహారం చెల్లించే విషయం ఆలోచనలో ఉన్నదనీ, పరిస్థితే అర్హతగల అభ్యర్థులు గ్రామాలలో నియమించడం జరిగితే ఇప్పుడు తీసివేసే వారిలో అర్హులైన వారికి తిరిగి ఉద్యోగాలు లభించే అవకాశం ఉన్నదని తెలిపారు. (స్వ. వి.)

మైసూరులో చక్కెర పంపిణీ తీరు

బెంగుళూరు, ఆగస్టు 4: రోజురోజుకూ పెరిగిపోతున్న చక్కెరధరల ప్రస్తావన నేడు శాసన సభలో వచ్చింది చిల్లర ధరలు కొంచెం మాత్రమే పెరిగినట్లు ముఖ్యమంత్రి శ్రీ బి.డి. జెట్టి అంగీకరించారు. అయితే మైసూరు రాష్ట్రంలో వాడకానికి విడుదలయ్యే పంచదార కోటాలో ప్రజలకు చౌకధరకు లభించడానికి తీసుకున్న చర్యలను ఇలా వివరించారు: టోకు వ్యాపారులకు: 25% చిల్లరట్లు, ఇతర సంస్థలకు: 50% పేద, సామాన్య ప్రజలు కొనుక్కునే చౌకడిపోలకు: 25% (స్వ.వి.)

తిరువేంద్రంకు ఎన్నికల అధికారి

7 వ తేదినరాక

తిరువేంద్రం, ఆగస్టు 5: ఎన్నికల ప్రధానకమిషనరు శ్రీ కె. వి. సుందరం ఈ 7 వ తేదీన ఇక్కడకు వచ్చి, వారం రోజులపాటు ఉంటారు.

పిటర్ల జాబితాల సవరింపు కార్యక్రమం ఎంతవరకు సాగిందీ పరిశీలించి, మధ్యంతరపు ఎన్నికలు నిర్వహించేందుకు తీసుకోవలసిన చర్యలను సూచిస్తారు. రాష్ట్ర అధికారులతో చర్చిస్తారని తెలిసింది.

రాష్ట్ర పరిపాలనను వ్యయిత్తం చేసుకుంటూ రాష్ట్రపతి జారీచేసిన ప్రత్యామ్నాయపనికి, నాలెవ సభకు సాధ్యమైనంత త్వరలో ఎన్నికలు జరగుతాయని రాష్ట్రపతి నిశ్చయం చేశారు.

పోలీసుశాఖలో కొత్త ఉద్యోగాలు

కేరళ ప్రభుత్వం చేసే రద్దు

త్రివేంద్రం, ఆగస్టు 5: ఇటీవల రాష్ట్రంలో ఏర్పడిన పరిస్థితిదృష్ట్యా కమ్యూనిస్టు ప్రభుత్వం పోలీసుడిపార్టుమెంటులో సృష్టించిన కొన్ని కొత్త ఉద్యోగాలను రద్దుచేస్తున్నట్లు ప్రభుత్వ ప్రతి ధిద్వారా తెలుస్తున్నది.

శ్రీ యం. కృష్ణమీనన్ కిందటినుండి పోలీసు ఇన్‌స్పెక్టరు జనరలుగా శ్రీ యన్. ఆర్. శ్రీనివాసఅయ్యర్ స్థానే భారీ తీసుకుంటున్నారు. శ్రీనివాస అయ్యర్ స్థానంలో ఇన్‌స్పెక్టరు జనరలుగా మంత్రి పూర్వపు ఉద్యోగంలోకి మారుతారు.

ఐదువేల ఇంజనీరింగ్ కోర్సు

విశ్వవిద్యాలయాల ఆమోదం

న్యూఢిల్లీ, ఆగస్టు 5: ఇంజనీరింగ్‌లో ఐదువేల ఇంటిగ్రేటెడ్ కోర్సును ప్రారంభించడానికి చాలా విశ్వవిద్యాలయాలు సూత్రప్రాయంగా ఆమోదించాయని లోక్‌సభలో ఏకగ్రీవప్రశ్నకు, శాస్త్రపరిశోధన, సాంస్కృతికవ్యవహారాలమంత్రి శ్రీ హుమాయూన్ కబీర్ సమాధానం చెప్పారు.

ఈ కోర్సును నాలుగు విశ్వవిద్యాలయాలు అప్పుడే ప్రారంభించాయనీ, బొంబాయి, ఆగ్రా విశ్వవిద్యాలయాలు ఇంకుకు అంగీకరించలేదని కూడా ఆయన చెప్పారు.

లాయల్ బ్రదర్స్
గోల్డ్ అండ్ సిల్వరు జ్యూయలర్సు—రాజమండ్రి.
ప్రొప్రయిటరు:- పూసరాల పుల్లయ్య.
స్థాపితం:—1938 ఆగస్టు 7 తేది.
మా కంపెనీ యీ 21 సంవత్సరములనుండి మా కొనుగోలుదార్లు మా పట్ల చూపుచున్న ఆదరాభిమానములకు మా హృదయపూర్వక నమస్కారములు
ఇట్లు,
పూసరాల పుల్లయ్య

అగ్నేయ ఆసియాలో మీ సరుకులు వెంటనే అమ్ముడుపోతవి
ఇప్పుడే ఎగుమతి చేయండి
అగ్నేయ ఆసియా దేశాలకు ఏ సరుకులు అవసరమో - అవే పదునులు - అనగా జమవజార, వస్త్రాలు, తేయాకు, చేనేతగుడ్డలు, తేలికమంచం, సైకిళ్లు, బట్టలు మెషీన్లు, ఇంకా దయారయ్యే అనేక ఇతర వస్తువులు మొదలైనవి ఇండియాలో తక్కువ ఉత్పత్తి అవుతాయి. ఇప్పుడు మీరు వాటిని ఎగుమతిచేస్తే వాడ కొంటారు.
ఇండియన్ ఓవర్‌సీస్ బ్యాంక్ లిమిటెడ్, మదరాసు.
బ్రాంచీలు: బొంబాయి, మద్రాసు, కలకత్తా, న్యూఢిల్లీ, హైదరాబాదు ఇంకనూ దక్షిణ ఇండియా అంతటా
ఓవర్‌సీస్ బ్రాంచీలు: రంగూన్, కొలంబో, ఎపో, కౌలాలంపూర్, పెనాంగ్, సింగపూర్, మలాకా, బాంగ్‌కాక్, హాంగ్‌కాంగ్
వివరములకు ఏజెంట్లు, కరస్పాండెంట్లు కండి
పి. వి. కృష్ణయ్య చెట్టి, పి. వి. రామకృష్ణ పిళ్లై

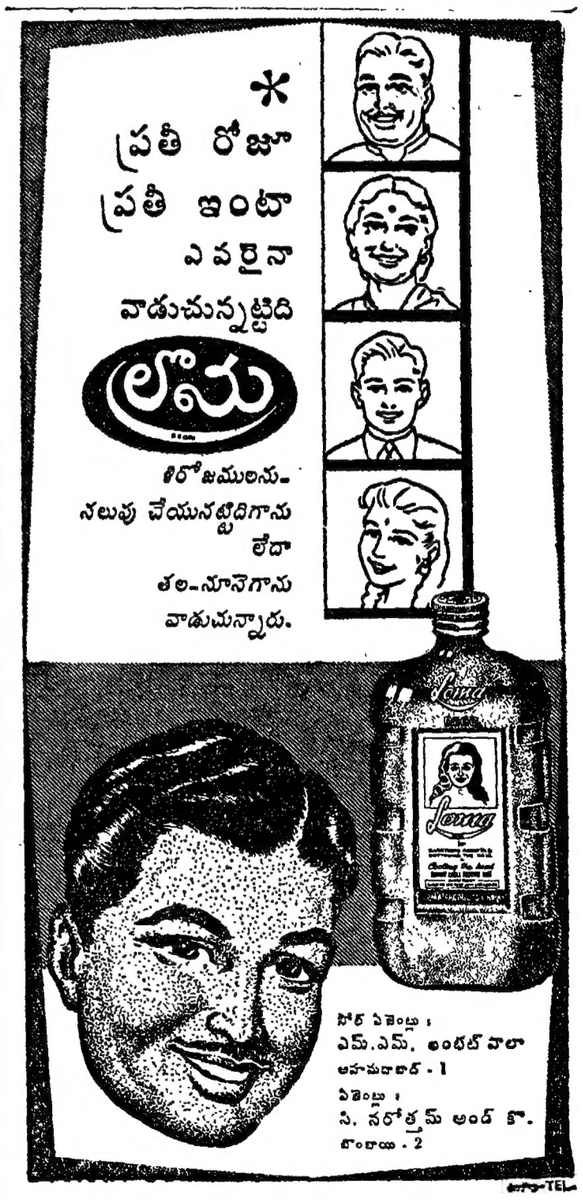
*

గంటల పంచాంగం

విశ్వావసు సం॥ శ్రావణ శు॥ తృతీయ
1959 సం॥ ఆగస్టు 7 శుక్రవారం
శు॥ తృతీయ 18-16 పూర్వ 17 48
వర్జ్యం 24-46 ల 2 20 వ.
శు॥ చతుర్థి ఆగస్టు 8 శనివారం
శు॥ చతుర్థి 17-0 ఉ ఘ 17-18
వర్జ్యం లా 1-30 ల 2 58 వ

ఆంధ్రపత్రిక
ఉదయమున మొదలిచ్చిన
పత్రికల యుక్రియలు తన మనసుకు కాగి లా
కొనుటకు వలె పత్రికలకు
కడుపులకు పత్రికల పత్రికలు కెల్లన్
(మహాభారతము)

విశ్వావసు సం॥ శ్రావణ శు॥ తృతీయ
శుక్రవారం

వరదలనిరోధం

ఇటీవల సంభవించిన వరదల బీభత్సంపై రాష్ట్ర ఉభయ శాసనసభలలో సుదీర్ఘమైన చర్చ జరిగింది. సభ్యులు నిర్మాణాత్మకంగా తమ అభిప్రాయాలు ప్రకటించి చర్చకు ఒకవిధమైన సమగ్రత్వం సాధింపగలిగారు. ఈ సమస్యకి ఇప్పటివరకు వరద ప్రమాదం సంభవించింది పశ్చిమ గోదావరి, కృష్ణా జిల్లాలలో వీ కాబట్టి సభాపతి చర్చలో వాల్గొనే అవకాశాన్ని ఈ ఉభయ జిల్లాల ప్రతినిధులకు మాత్రమే పరిమితం చేశారు, శేషిపక్షాలలో, నిగతా జిల్లాల సభ్యులలో కొంతమైనా తమ బోధలుకూడా చెప్పుకుని తృప్తి తజేవారు. ఏది ఏమైనప్పటికి గత సంవత్సరపరి వరగ బీభత్సం ఎదుర్కొనేవంతం శ్రీకాకుళం, విశాఖ జిల్లాల జైంది, ఇప్పుడు పశ్చిమగోదావరి కృష్ణాలదైంది. తనివిధంగా కనీసం ప్రతీ జిల్లాకి కొంత జీళ్లకూ ఒకసారి ఏనో కొన్ని జిల్లాలకు వరదలవల్ల విపరీతనష్టం తప్పదు లేదు.

రెవిన్యూమంత్రి శ్రీ రంగారెడ్డిగారు ఐదుగురోజులపాటు కృష్ణా పశ్చిమగోదావరి జిల్లాలలో పర్యటించి వరదలవల్ల తీర్చవిన నష్టాలను, కష్టాలను స్వయంగా చూసివచ్చారు, తాము తెలుసుకున్న విషయాలు శాసనసభ్యులకు అంగీకరించడమే గాక ప్రభుత్వం ప్రారంభించిన తాత్కాలిక సహాయక చర్యలు కూడా ప్రకటించారు. జాదాపు లక్ష ఎకరాల పంట భూములకు తీవ్రమైన వరద దెబ్బ తగిలింది అంచనా ప్రకారం నష్టాలకు, కష్టాలకు ఇంతకూ ఇదమిత్థంగా చెప్పలేకపోయినా రాష్ట్ర ప్రభుత్వం విధించుకొన్న వరద నిరోధక పథకాలను సత్వరమే అమలుజరిపి తీరాలి. బుడమేరు రిజర్వాయర్ పథకం విరమించ లేదని మంత్రి మొన్న చేసిన ప్రకటన హర్షించదగినది.

సరిహద్దులలో పాకిస్తాన్ కాల్పులు

అవసరమైతే ప్రభుత్వ చర్య: శ్రీ నెహ్రూ హామీ

న్యూఢిల్లీ, ఆగస్టు 6. సరిహద్దులలో పరిస్థితిని ప్రభుత్వం పూర్తిగా ఆకళింపుకొని, అవసరమైతే తప్పక చర్య తీసుకొంటుందనీ ప్రధాన మంత్రి శ్రీ నెహ్రూ ఇవ్వాళ లోక్‌సభలో అభయమిచ్చారు.

దాకీ మొదలైన ప్రాంతాలలో పాకిస్తాన్ ఇటీవల జరిపిన కాల్పులు కేవలం అకారణమైనట్టి పని కూడా అయినప్పటికీ అన్నారు.

శ్రీ హనుమంతయ్య ప్రభృతులు తుశేర్ గ్రామం పాకిస్తాన్‌నుంచి తిరిగి స్వాధీనం చేసుకోవటానికి ప్రభుత్వం ఏమి చేయబోతున్నదని ప్రశ్నించారు.

దానికి ప్రధాని తీవ్రంగా సమాధానమిచ్చారు ఇంగుకు రెండుమార్గాలున్నాయి ఒకటి దౌత్యసంబంధమైనది రెండవది సైనిక సంబంధమైనది తుశేర్ గ్రామం సందర్భంలోనూ, సర్వసాధారణంగానూ పెద్ద ఎత్తు సైనిక చర్యలకు దిగకుండా వుండటం మా విధానం ఇందుకు కారణం అహింసా సిద్ధాంతం కాగు మరేమిటంటే సైనిక చర్యలవల్ల కలిగే పర్యవసానాలు ఏమిటో వున్నప్పటికీ పరిస్థితి పరిస్థితిని ప్రభుత్వం పూర్తిగా ఆకళింపుకొని అవసరం తప్పనియే వున్నది అవసరం వస్తే తప్పక చర్య తీసుకొంటాము.

ఇన్వాదలిచారు కొందరు శాసన సభ్యులువిమర్శించినట్లు ప్రజలకు వాటిల్లిన నష్టంతో పోలిస్తే, ప్రభుత్వంచేసే ఈసహాయం అతి స్వల్పమనే అంగీకరించకతప్పదు.

ఏ ఏడాది తాయేడాది వరదలవల్లనష్టంసంభవించినతర్వాత ప్రజలకు సహాయం చేసే విధానమే సవ్యమైనదికాదు ఈవిధంగా చేసేది తాత్కాలిక సహాయం మాత్రమే అవుతుంది. వరదబాధా నివారణకంటే వరదలనిరోధమే ప్రధాన కర్తవ్యమన్న విషయం ప్రభుత్వానికి తెలియనిదికాదు. పబ్లిక్ వర్క్స్ మంత్రి శాసనసభలోను, శాసన పరిషత్తులోనూ వరదల బీభత్సంపై చర్చకు సమాధానంగా చేసిన ప్రకటనలు రాష్ట్ర ప్రభుత్వ నిస్సహాయస్థితిని వ్యక్తపరుస్తున్నవి గాష్ట్రంలో వరద నిరోధక పథకాలని మిత్తం 3 కోట్లు ఖర్చుకు పథకాలు పంపితే, ఆ మొత్తం క్రమంగా తగ్గి ఒకకోటి ఇరవై ఐదులక్షల రూపాయలకు మాత్రమే అనుమతి లభ్యమైనట్లు మంత్రి ప్రకటన తెలియజేస్తున్నది రాష్ట్ర అవసరాలనుగాని, పటలకు, ప్రజలకువరదం వల్ల ఏర్పడుతున్న నష్టాన్ని గాని కేంద్రపాలకులు గమనించకపోవడం విచారకరమైన విషయం. వరదల నిరోధానికై ఉద్దేశించి నిర్మిస్తున్న దామోదరలోయ ప్రాజెక్టులు మొదలైన వాటి మీద కొన్నివందల కోట్ల ధనం వెచ్చించడానికి కేంద్రం వెనుకాడడం లేదు పూర్ణవాహనులైన అనేక నదులున్న ఆంధ్రప్రదేశ్ విషయంలో కేంద్రం ఇంత విచక్షణ ఎందుకు చూపుతున్నదో ఊహించలేము. రాష్ట్రప్రభుత్వం, పార్లమెంటులోని ఆంధ్ర సభ్యులు గట్టిగా వ్యవహరిస్తేనే కేంద్రం రాష్ట్ర ముఖ్యావసరాలనైనా అవగాహన చేసుకుంటుంది. అధికారాల రోత్పత్తిని కేంద్రంప్రభుత్వ త్రికరణశుద్ధిగా కోరుకొన్నట్లయితే, రాష్ట్రంలోని వరద నిరోధక పథకాలకు ఎంతమాత్రం ఆటంకాలు కల్పించదు. కేంద్రం ఒప్పుకున్నా ఒప్పుకొనకపోయినా రాష్ట్ర ప్రభుత్వం విధిగా కొన్ని వరద నిరోధక పథకాలను సత్వరమే అమలుజరిపి తీరాలి. బుడమేరు రిజర్వాయర్ పథకం విరమించ లేదని మంత్రి మొన్న చేసిన ప్రకటన హర్షించదగినది.

వెనుకబడినదేశాలకు ఆర్థిక సహాయం

ఐసెన్‌హోవర్‌తో చర్చిస్తానని శ్రీ కృష్ణమేనన్ ప్రకటన

మాస్కో, ఆగస్టు 6. బహుళదేశాలకు సహాయం చేసే విషయం ముఖ్యమైనదని, అమెరికా వెళ్ళినప్పుడు అధ్యక్షుడు ఐసెన్‌హోవర్‌తో ఈ విషయం తాముచర్చిస్తారనీ సోవియెట్ ప్రధాని శ్రీ నికితాక్రుష్చేవ్ అన్నారు

శ్రీ క్రుష్చేవ్ ఇవ్వాళ పత్రికాప్రతినిధులతో గోష్ఠిజరిపినప్పుడు భారతీయవిలేఖరి ఒకరు ఈ ప్రస్తావన తెచ్చారు

ఈ ప్రశ్నకు సమాధానంగా అధ్యక్షునితో తాము ఏయే విషయాలు చర్చించేదీ ఇంకా నిర్ణయం కాలేదనీ అయినా ఇది ముఖ్యమైనది కనుక దీనిని గురించి చర్చించాలనే తపన వుందనీ శ్రీ క్రుష్చేవ్ అన్నారు

రష్యాతో స్నేహసంబంధాలు పెర్చుకొని, శాంతిని కాపాడటంలో సహకరించవలసిందని శ్రీ క్రుష్చేవ్ అమెరికాను కోరారు

ఈ రెండు దేశాలమధ్య సంబంధాలు మెరుగయితే ఇతరదేశాలతో సంబంధాలు కూడా మెరుగవుతాయనీ, ప్రపంచంలో ఇతర భాగాలపై ముసిరిన కొగుమబ్బులను చెదరగొట్టవచ్చునని ఆయన అన్నారు

అమెరికాలో తాము జరపబోయే అధికార సంప్రతింపులేవీ, 'రాయబారాలు' కావనీ, ఆ సంప్రతింపులు ప్రయోజనకరం అవుతాయనే తమ భావమని శ్రీ క్రుష్చేవ్ అన్నారు

ఈ యేడాది బ్రిటన్ ప్రధాని శ్రీ హెరాల్డ్ మాక్మిలన్‌తో తాము జరిపిన సంప్రతింపులు ఫలవంతమయినవనీ, ప్రయోజనకరమూ అయినవనీ కూడా శ్రీ క్రుష్చేవ్ అన్నారు

రెండవ ప్రపంచయుద్ధంతరువాతనుంచి కేవలం జర్మనీ, బెర్లిన్ సమస్యలు ఇంకా ప్రమాదభరితంగా వున్నాయనీ జర్మనీ విషయంలో శాంతి ఒప్పందికి చేసుకోవటంద్వారా ఆ ప్రమాదాన్ని తొలగించాలనీ ఇది జరిగితే ఆయుధ నిపర్జనా, అన్యదేశాల ఉపసంహారం వగైరా సమస్యల పరిష్కారం సులభమవుతుందనీ శ్రీ క్రుష్చేవ్ అన్నారు

ఇప్పుడు తాము ఐసెన్‌హోవర్‌ను కలుసుకోవటం అగ్రరాజ్య అధినేతల సమావేశానికి ప్రత్యామ్నాయం కాదని శ్రీ క్రుష్చేవ్ అన్నారు తాము ఉభయులూ ఇప్పుడు కలుసుకొంటున్నది ఈ రెండు రాజ్యాల ప్రతినిధులుగానే అనీ, అంగుచేత ఇరుదేశాల సంగతులను ఇప్పుడు చర్చించే వుద్దేశంలేదనీ, అధినేతల సమావేశంలో అన్ని విషయాలూ చర్చించే అవకాశం వుంటుందని ఆయన అన్నారు ఈ సమావేశానికి ఆ సమావేశానికి వైరుధ్యం ఏమీ లేదంటూ, ఇది జరిగినంగువల్ల అది అక్కరలేకుండా పోదనీ, ఇది దానికి తోడ్పడాలనీ ఆయన అన్నారు

అమెరికా పర్యటనుండు ఇతర పోపులిస్టు దేశాలవారిని కలుసుకొని మాట్లాడదలుస్తున్నారా అని అడగగా, శాంతి పరరక్షణ సమస్యను పరిష్కరించటానికి జరిగే ప్రయత్నాన్ని శాంతినిరోధి సర్వదేశాలూ ఎదుర్కొన్నట్టయితే కుండా సమర్థవంతాయి కనుక అటువంటి సమావేశం అవసరం అని శ్రీ క్రుష్చేవ్ అన్నారు

వ్యక్తిగత విమర్శలూ, పత్రికల గుప్పించారం మూలంగా స్కాండినేవియా పర్యటనం విరమించారు కదా ఇప్పుడు మళ్లీ అటువంటిది జరగకుండా పర్యటనం మానివేస్తారా అని అడగగా, అమెరికా నుంచి వచ్చిన ఆహ్వానం పూర్తిగా భిన్నమైనదని శ్రీ క్రుష్చేవ్ అన్నారు అమెరికా అధ్యక్షుడు ఆహ్వానం పంపారనీ, డెమొక్రాటిక్, రిపబ్లికన్ పార్టీలు రెండింటి ప్రతినిధులూ ఆమోదించ వల్ల దేనాలనీ ఆయన అన్నారు

ఐక్, క్రుష్చేవ్ చర్చల ప్రాముఖ్యం

శ్రీ కృష్ణ వివరణ

వాషింగ్టన్, ఆగస్టు 6. అధ్యక్షుడు శ్రీ ఐసెన్‌హోవర్‌కు, సోవియట్ ప్రధాని శ్రీ క్రుష్చేవ్‌కు మధ్య జరగనున్న చర్చలు ప్రపంచ శాంతి దృష్ట్యా చాలా ప్రధానమైనవని ఉపాధ్యక్షుడు శ్రీ రిచర్డ్ నిక్సన్ ఈ వేళ ఇక్కడ అన్నారు

శ్రీ నిక్సన్ రెండు వారాలపాటు రష్యా, పోలండ్ దేశాలలో పర్యటించి ఈ వేళ ఇక్కడకు తిరిగి వచ్చారు. ఈ రెండు దేశాల ప్రజలు ప్రపంచ శాంతి కోసం పరితపిస్తున్నారని ఆయన చెప్పారు

తాము రష్యాలో పర్యటించినప్పుడు ఆ దేశ ప్రజలు, ప్రభుత్వం దాని ప్రధాని మంత్రిదగ్గర, శ్రీ క్రుష్చేవ్ ఈ దేశానికి వచ్చినప్పుడు అమెరికన్లు చూపాలని శ్రీ నిక్సన్ విజ్ఞప్తిచేశారు

ఉపాధ్యక్షునకు విదేశాంగశాఖ అధికారులతో సహా దాదాపు 3500 మంది ప్రజలు స్వాగతం చెప్పారు

శ్రీ నిక్సన్ ప్రపంచయుద్ధంతరువాతనుంచి పెంటాగన్ ఏర్పాటు అధ్యక్షుని భద్రతనిమిత్తం పోలిస్ ప్రధాని శ్రీ క్రుష్చేవ్, అధ్యక్షుడు శ్రీ ఐసెన్‌హోవర్ ఇచ్చిన రెండు ఉత్తరాలను శ్రీ ఐసెన్‌హోవర్‌కు సమర్పించి సుమారు 1 గంటా 40 నిమిషాలపాటు ప్రపంచం గూర్చి తరువాత మళ్లీ ప్రకటన ఏమీ చెప్పకుండా అధ్యక్షుని భద్రతనుంచి వెళ్లిపోయారు

అధ్యక్షుడు, ఉపాధ్యక్షుడు లిగువుగా శ్రీ క్రుష్చేవ్ రాకనుగూర్చి మాట్లాడుకున్నారనీ, ఇద్దరు కొన్ని సూచనలు చేసుకున్నారనీ వైట్ హౌస్ ప్రతినిధి శ్రీ జేమ్స్ హాగర్టీ తెల్పారు.

అవసరమైతే నేర నిరోధక చట్టం

కేరళ గవర్నరుకు కేంద్ర సూచన

న్యూఢిల్లీ, ఆగస్టు 6.— రాష్ట్రంలో సంఘవిద్రోహ శక్తులను అణచివేసి, ప్రశాంత పరిస్థితిని ఏర్పాటుచేసేందుకు అవసరమైతే నేర నిరోధక చట్టాన్ని, శిక్షాస్మృతిలోని నేరనిరోధవిభాగాలను అమలు చేయవలసిందని కేరళ గవర్నరుకు కేంద్ర దేశీయాంగశాఖ సూచించింది

రాష్ట్రంలో శాంతిభద్రతల ఏర్పాటుకు కట్టుదిట్టమైన చర్యలు తీసుకొంటానని లోక్‌సభలో ఈ సెలవిచ్చిన శ్రీ పంత్ చెప్పిన అనంతరం ఈసూచన వచ్చింది

నిష్పక్షపాతంగా వ్యవహరించాలని పోలీసులను రాష్ట్రప్రభుత్వం హెచ్చరించింది కేరళలో కమ్యూనిస్టులపై హింసాకాండ జరిగినట్లు వచ్చిన వార్తలపై ఆగ్రహంతో కేంద్రం దర్యాప్తు జరిపింది పీటీలో కొన్ని రాజకీయపార్టీలపై ఆరోపణలున్నాయని కాని అవి పూర్తిగా వ్యక్తిగతమైనవని కేరళిస్టు ఉక్కడి అధికారవర్గాలవారు అంటున్నారు గత రెండు, మూడు గోజులుగా వచ్చిన ఆరోపణల ఆధారంగా తాము, త్రివేండ్రం కమ్యూనిస్టులపై తీవ్రమైన ఆరోపణలు కేంద్రం దర్యాప్తు జరిపింది పీటీలో కొన్ని రాజకీయపార్టీలపై ఆరోపణలున్నాయని కాని అవి పూర్తిగా వ్యక్తిగతమైనవని కేరళిస్టు ఉక్కడి అధికారవర్గాలవారు అంటున్నారు గత రెండు, మూడు గోజులుగా వచ్చిన ఆరోపణల ఆధారంగా తాము, త్రివేండ్రం కమ్యూనిస్టులపై తీవ్రమైన

ఆంధ్రప్రదేశ్ ప్రభుత్వ హోంశాఖ (పండోమెంట్సు-II) యొక్క 18-7-59 నాటి జి.ఓ. ఎం.ఎస్ నెం 1579 కు సంబంధించిన ప్రకటన ప్రతి.

తేది 31 తుదాయం హిందూ దేవస్థానాల చట్టం-1951లో 19 వ మరియు 8 వ చట్టం సెక్షన్ 8 సబ్ సెక్షన్ 7 క్రింద లభించిన అధికారాలను వినియోగించుకొని ఆంధ్రప్రదేశ్ నందు అమలులో వున్న చట్టం నిబంధనలను దాని క్రింద చేయబడిన నిబంధనలనుగాని పెద్దూరుజిల్లా పెద్దూరుపట్టణంలో గల శ్రీ కాశిరెడ్డి నాయన" అనే సత్రమునకు, ఇంగుమాలు గా, కిరిపని చేస్తున్నారు

తరచుగా మూత్ర విసర్జన

తరచుగా మూత్రం విసర్జించడం ప్రమాదకరమైన వ్యాధులకు ఆదికారణమవుతుంది. తత్ఫలితంగా కాళ్లనొప్పులు, నడుంనొప్పి, తీవ్రమైన తలనొప్పి, మనస్సు చలించడం, నిద్రలేమి, నీరసం, ఆకలి మందగించడం, జీర్ణశక్తి తగ్గడం, మలబద్ధకం, ఇలా అనేక రకాలుగా బాధ పడుతుంటారు. ఇలాంటి బాధలు మీకు కలిగితే వెంటనే మీ దగ్గరి మెడికల్ స్టోర్సులో లభించే "సిరోలిన్" వాడండి. ఇది మూత్రపిండాలు, మూత్రనాళాలు, మూత్రాశయం మొదలైన మూత్రవిసర్జన అవయవాలకు బలాన్నిచ్చి, మూత్రవిసర్జన సక్రమంగా జరిగేటట్లు చేస్తుంది. "సిరోలిన్" వాడడం వల్ల ఎలాంటి దుష్ఫలితాలు కలగవు. "సిరోలిన్" ప్రత్యేకమైన మూలికల మిశ్రమం. ఇది పురుషులకు, స్త్రీలకు, పిల్లలకు, వృద్ధులకు అందరికీ ఉపయోగపడుతుంది. "సిరోలిన్" ఒక్క సారి వాడి చూడండి. మీకు తప్పక నమ్మకం కలుగుతుంది. "సిరోలిన్" ఒక్క సారి వాడి చూడండి. మీకు తప్పక నమ్మకం కలుగుతుంది. "సిరోలిన్" ఒక్క సారి వాడి చూడండి. మీకు తప్పక నమ్మకం కలుగుతుంది.

వీనస్ రీటర్స్ లేబరేటరీస్ (A P)
పో. బా. నెం. 587, కలకత్తా.

గోదావరిజిల్లా మునసబ్ కోర్టు
O. S No 179/59.

వాది పిరభద్రాచారి
రిపబ్లికవాది, ఎన్ సంపంగిరామయ్య
రిపబ్లికవాది ప్రతివాదికి సమస్కారములు.

మీ పై దావా విచారణ 14 8 59 నేదీన వాయిదా వేయబడినదనియు ఆ నేడీ నాటికి నీవు కోర్టుకు హాజరుకావలయు నియమం అట్లు నీవు హాజరుకావనిచో, దావా ఎక్సుపార్టీ గా తీర్పునిచ్చుటకు నియమం తెలుపబడినదని

టి వెంకటరెడ్డి, వాది అన్యాయం.

టెండరు నోటీసు

కర్నూలుజిల్లా, నంద్యాల లూకా కాలాలు గారు నంద్యాలలో యీ క్రింద సుదీర్ఘంగిన పనికి సీలు చేసిన టెండరు కోరుచున్నది

పనిపేరు నంద్యాల కోవిలకుంట్ల మెయిన్‌రోడు 6 వ మైలు నుండి తీళ్ళ కుంట్లపురం స్టేషను మెయిన్‌రోడ్డు వేయుట

ఎస్టిమేటు మొత్తము : రు 10,000/-

డిపాజిట్ చేయవలసిన మొత్తము రు. 500/-

పనిగల టెండరు ఫారం క్రింద పంక్తిలో చేసినవారిచే ది 16 8-59 నేదీన మధ్యాహ్నము 4 గం లోపలనే అక్కడ కోర్టు మధ్యాహ్నము 4 గం 30 నిముషములకు సీలు పెట్టిన టెండరులు తీసివేయబడు చేయబడి పెట్టిన టెండరులు అందరికి వినిపించుటకు, యిచ్చిన నిబంధనలు మరి పంపబడతాయి అని కోరుతూ తెలుపుకుంటిని.

పంపకందారి (పబ్లిక్ టెండరు)
కర్నూలు (R B) కోర్టు.

తియోసాఫికల్ స్కూల్, ఏలూరు.

కాకినాడ కెంకెంక్ట్ ప్రయివేటు సర్వీసు కొరకు ఇంటర్వ్యూ కొరకు కొన్ని సీట్లు ఖాళీలున్నవి కనుక గోదావరి జిల్లా కి. శ్రీ గారికోరికపై కోర్టు 10.8.1959 నేదీన మధ్యాహ్నం 1 కొరకు పనిచేయుచున్నది. కాబట్టి ఇంటర్వ్యూకు రాలేకపోయినవారును, కొత్తగా దరఖాస్తు పంపదలచిన వారును, శ్రీ గారి దరఖాస్తులను పంపవలసినవారు మరి తా కాకినాడ ఇంటర్వ్యూకు హాజరుకావచ్చును. S. S. L.C పరీక్షలో ఎలిజిబిలిటీ సాధించినవారును, పరీక్షకు రాయవలసినవారు కాకినాడ S. S. L.C కట్టిపెట్టుచేసినవారును కాకినాడ కొరకు పంపబడు అర్హులగుదురు.

జోస్యులు, కెంక్రూపు
కాకినాడ.

ఆహారధాన్యాల పంపిణీకి సహకార సంఘాలు

సికింద్రాబాదులో చౌకదుకాణాలు ప్రారంభిస్తామన వసాయమంత్రి సలహా

హైదరాబాద్, ఆగస్టు 6. రిజర్వుగా నున్న ఆహారధాన్యాలు, ఇతర వస్తువుల పంపిణీకి సహకార సంఘాలను ఏర్పాటు చేయవలసిన వ్యవసాయ మంత్రి శ్రీ పెద్దిరెడ్డి తిమ్మారెడ్డి సూచించారు.

శ్రీ తిమ్మారెడ్డి సికింద్రాబాద్ నగరంలో మరియు పల్లెలలో కార్పొరేటివ్ సొసైటీలు ఏర్పాటు చేసిన ధాన్యపు దుకాణాలను ప్రారంభించి మాట్లాడారు.

కార్పొరేటివ్ ఇన్వెస్ట్ బిరిక్ బాంకులలో సరిపడినన్ని ధనములు పొదుపులు లేకపోయిన పక్షంలో 14 శాతం ధర దుకాణాలను ఏర్పాటు చేయాలని, ఈ దుకాణాల ద్వారా కనీసం 140 టన్నుల నిత్యావసర నిత్యవస్తువులు చౌక ధరలకు నిత్యావసర ప్రభుత్వం సరఫరా చేస్తున్నారు.

దుకాణములు ప్రారంభిస్తూ మంత్రి ఇంకా ఇలా చెప్పారు. గ్రామీణ ప్రజలలో మార్పు రావడానికి దుకాణాలు ఏర్పాటు చేయడం అని కార్యక్రమం కార్యక్రమంలో పనిచేసే వారికి 2 శాతం చొప్పున కమీషన్ ఇవ్వడం జరుగుతుంది. ఇలా ఏర్పడిన సంఘాలు ఆదాయపు పన్ను నుండి మినహాయింపు పొందుతాయి

హైదరాబాదు, విశాఖపట్నం, కాకినాడ, రాజమండ్రి, ఏలూరు, బెజవాడ, గుంటూరు, కర్నూలు, కడప, చిత్తూరు, కొనసీమ, మద్రాసు నిలుపు మనుసరించి రాశ!

మా జ్యోతిష కవిరాజ పండిట్ దుర్గా ప్రసన్న శర్మ వైద్య జాతక స్వస్తితో సంప్రదించండి

1. హైదరాబాదు: ప్రతివారం 9 (శు! 4.0—7.30) 10వ తేదీ (ఉ! 7.30—12.30, శు! 4.0—7.30) కాశీ మహల్ లోయర్ టాంక్‌బండ్ రోడ్, ఫోన్: 5591.
2. విశాఖపట్టణం: ప్రతివారం 11 (మం! 12 నుండి సా! 7.30 వరకు) రంగనాథ్ వైశ్యసేవాసమితి. ఫోన్: 618 A.
3. కాకినాడ: ప్రతివారం 12 తేదీ (ఉ! 9 నుండి 11 వరకు) కాస్మో టాకీస్. ఎదురు లోయర్ మెయిన్ రోడ్. ఫోన్: 88
4. రాజమండ్రి: ప్రతివారం 12 (మం! 1 నుండి సా! 5 వరకు) లాండ్ విజన్. ఫోన్: 22.A.
5. ఏలూరు: ప్రతివారం 13 వ తేదీ (ఉ! 9 నుండి 11 వరకు) వసంత్ మహల్ లాడ్జి, ఫోన్: 90.A.
6. బెజవాడ: ప్రతివారం 13 వ తేదీ (మ! 12.30 సా! 4.00 వరకు) పెనిసులా హోటల్, మహతి బిల్డింగ్స్, గాంధీనగర్ ఫోన్: 288.
7. గుంటూరు: ప్రతివారం 13 (మం! 5.0 నుండి 7.30) వరకు ఉదయి శ్రీ కృష్ణమహల్, స్టేషన్ రోడ్డు, ఫోన్: 181.
8. కర్నూలు: ప్రతివారం 14వ తేదీ (ఉ! 9.00 నుండి సా! 4.0) హోటల్ అజంతా
9. కడప: ప్రతివారం 15 తేదీ ఉ! (7.30 12.30 వరకు) ప్రొఫెసర్ అంగళూరు వైశ్యసేవా సంఘం, ఫోన్: 72.
10. చిత్తూరు: ప్రతి నెల 15 వ తేదీ (సా! 4 నుండి 7.30 వరకు) ఓరియంటల్ లాడ్జి బోర్డింగ్ మేనేజింగ్, బస్టాండు ఎదుట
11. బెంగుళూరు: ప్రతివారం 16 వ తేదీ (ఉ! 7.30—12.30; 27 తేదీ (సా! 3—7.30) 28వ తేదీ (ఉ! 7.30—12.30) కుబ్రాయుడి లాండ్రీ హోటల్ నెం. 5 మండంగుడి రోడ్, ఫోన్: 2161
12. సుదరాయి: ప్రతివారం 28వ తేదీ (సా! 5 నుండి 7.30) 29 వ తేదీ (ఉ! 7.30 నుండి 12.30; సా! 4—7.30) ఉదీ లాండ్రీ హోటల్, ఎడ్వర్డ్ ఎలియట్ రోడ్, సైదాపేట్, ఫోన్: 86461.

పేరుతెచ్చుకుంటుంటుకు వీరు విమానంలో వెళ్లడానికి క్రింది స్థానంలో వీరి విమానైన వైద్యులతో పాటుంటుకు పైచేలకు కలు నిలుపుతుంది. మూలశంక, గుండెజబ్బు, మతిభ్రమ, అతిస్త్రీలోలుడు, స్త్రీలకున్న, పురుషుల అలసిపోవడం, బోదకాలు, అధికరక్త, ఉబ్బసం, మూర్ఛ, అతిమూత్రం, బాధరోగము 5 వ తేదీ నాటికి.

Navratna Kalpa Pharmacy, Jallundur City (India)

బొగ్గు (Charcoal)

ముద్రాసులో కారీయొక్క కారీ బరువులలో కావలెను

వివరములకు:

బహారీ వస్తు ప్రైవేట్ లిమిటెడ్.

1—వ, గాంధీ ఇర్విన్ రోడ్ ఎగ్మూరు, ముద్రాసు-8

ఇంగ్లీషులో మాత్రమే ఉత్తరాలు వ్రాయండి.

సాంఘిక సంక్షేమ మండలి కృషి

ఒరిస్సా సలహా మండలి అధ్యక్షురాలి వివరణ

భువనేశ్వర్, ఆగస్టు 8: సాంఘిక సంక్షేమ మండలి అనుబంధ సాంఘిక సంక్షేమ కార్యకలాపాలను గురించి ప్రజాభిప్రాయ నిర్ణాయక సంఘం కార్యాలయ పరిశీలక సంఘం చేసిన విమర్శలు చాలా అసమంజసంగా ఉన్నవనీ, జాతివిమర్శ లేవీ ఒరిస్సా సాంఘిక సంక్షేమ మండలికి వర్తించవనీ, రాష్ట్ర సాంఘిక సంక్షేమ మండలి సలహా సంఘం అధ్యక్షురాలు కుమారి డి. సేనాపతి వివరించారు. ప్రకటనలో ఇంకా ఇట్లా ఉన్నది: "సాంఘిక సంక్షేమ మండలి చేసిన మంచిపనులన్నింటినీ విస్మరించి లోపాలను మాత్రమే కార్యక్రమాల పరిశీలక సంఘం అవలంబించినదని నిర్మూలించడానికి ఆ సంఘాయత్నిస్తుంది. తమలో పరస్పర సహకారం లేకపోగా ఈ కార్యక్రమాలకు సంబంధించిన వారంతా ఈ విమర్శల్ల చాలా అసంతృప్తి కలుగుతోంది."

కవిసేవకను ఈ విధంగా ప్రచురించడంవల్ల కేంద్ర సంక్షేమ మండలికి బలం చేకూరకపోగా చాలా బలహీనం చేస్తుంది. ప్రజాసేవకు పెద్దపీట మండుకుపచ్చేవారిని నిరుత్సాహపరచి, ప్రజాసేవ అనేది మండుగడూరినది అని భావం కలిగిస్తున్నది. అంతే కాదు. ప్రజా సహకారం అవసరమయ్యే ప్రభుత్వ కార్యక్రమాలకు అనుబంధిత కృషిలో విమర్శలకూడా కాగలవు. వ్య.వి.

సమితిలో చైనా సభ్యత్వం

అమెరికా ప్రతికూలం

కాన్‌ఫ్రాన్సిస్కో, ఆగస్టు 8: బర్మా రాజ్యసమితి 14 వ సర్వసభ్య సమావేశం సెప్టెంబరు 15 వ తేదీని ప్రారంభం అవుతుంది. ఈ సమావేశంలో మొదటి తేదీ చైనా సభ్యత్వాన్ని ప్రతిఘటించే ఉద్యమానికి అమెరికా నాయకత్వం వహిస్తుందని సమితిలో అమెరికా ప్రతినిధి కర్గి నాయకుడు శ్రీ హెన్రీ కాబోట్ లాడ్జి చేసిన ఇక్కడ చెప్పారు.

టోకియోలో చైనా సర్వులు, బలం ప్రయోగించడంద్వారా ఫార్మోసా జలసంధి సమితిలో చైనాకు సభ్యత్వం లేకుండా చేయడానికి కల కారణాలు అని శ్రీ లాడ్జి వివరించారు.

విశాఖపట్టణం

సరస్వతీ థియేటర్ పై కాలెజ్‌లో

5 వ, వారం

పిపిల్ మి డెమ్లిన్—

ది టెన్ కమాండ్‌మెంట్స్

విస్టావిజన్, కలరులో

రోజూ 3 ఆటలు.

మా! 5.30 Ko....రాత్రి 9.30Ko.

ఆదివారం ఉ! 9.30 Ko! మ్యాటినీలు.

రేట్లు. రు 5, 1.86, 1.50, 0:94, 0.61..

ప్రతిరోజూ 9 నుండి 12 Ko! వరకు

మొదటి మూడు రోజులకు అడ్వాన్సు బుకింగ్ కలదు.

—పారమౌంట్ చిత్రం.

N V K R Advtg.

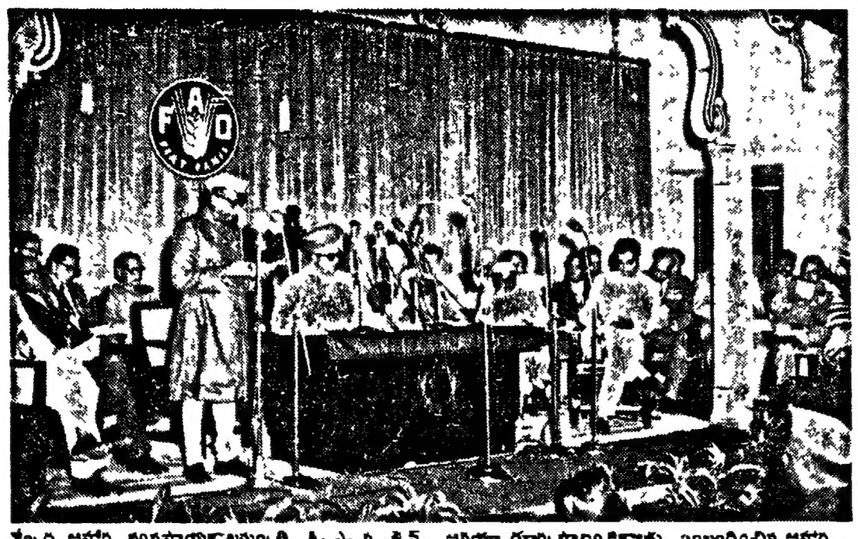

కేంద్ర ఆహార వ్యవసాయశాఖమంత్రి శ్రీ ఎ. వి. థామస్, ప్రపంచ దూరప్రాగ్యశిక్షణకు సంబంధించిన ఆహార సాంకేతిక కాన్ఫరెన్సుకు మైసూరులో యీరోజు 1 వ తారీఖున ప్రారంభోత్సవం జరిపారు. మైసూరు గవర్నర్ శ్రీ జయచామరాజవడియార్, అధ్యక్షత వహించారు.

క్రీడారంగం

భారత జట్టు 284 పరుగులకు అవుటు

వార్విక్ షైర్‌తో క్రికెట్ పోటీ: నడ్కర్ణి, ఘోర్పడేల బాటింగ్ ప్రతిభ

బర్మింగ్‌హాం, ఆగస్టు 8: ఎడ్జ్‌బాస్టన్ మైదానంలో నేడు ప్రారంభమైన క్రికెట్ పోటీలో భారతజట్టు మొదటి ఇన్నింగ్సులో 284 పరుగులకు అవుటయ్యాయి. ఆట ముగిసే సరికి వార్విక్ షైర్ జట్టు వికెట్ నష్టంలేకుండా 20 పరుగులు చేశారు.

భారతజట్టు మొదట్లో 65 పరుగులకు అయిదువికెట్లు కోల్పోయారు. తరువాత కొద్దిసేపు సమర్థంగా బాట్ చేసి దాదాపు 200 పరుగులు చేయడం ప్రశంసార్హమైన విషయం. దీనికి ముఖ్యంగా నడ్కర్ణి, ఘోర్పడే కారణం. నడ్కర్ణి 80 పరుగులు చేశారు. 165 నిముషాలు బాట్ చేశారు. 11 బౌండరీలు కొట్టారు. నడ్కర్ణి, జసూభాయ్ ఘోర్పడే (58) కలిసి ఏడవ వికెట్‌కు 115 పరుగులు చేశారు.

వార్విక్ షైర్ బౌలర్లలో ఆర్. జి. థాంప్సన్ 59 పరుగులకు 3 వికెట్లు, ఆర్. కౌండర్ 58 పరుగులకు 3 వికెట్లు తీసుకొన్నారు.

"సిక్" క్రికెట్ బౌలర్లకు అనుకూలంగా ఉన్నది.

స్కోరు వివరాలు:

భారతజట్టు మొదటి ఇన్నింగ్సు—కంట్రాక్టర్ 21, రాయ్ 7, అస్సే 24, పోర్టే 24, ఉమ్రిగార్ 0, నయిడూ 85, నడ్కర్ణి 80, ఘోర్పడే 58, తమాటే (నాట్ అవుటు) 15, సుబేంద్ర నాథ్ 1, దేశాయ్ 7, ఎక్స్ట్రా 17 మొత్తం 284.

వికెట్లు పడు మొదటిలో: 1-21, 2-54 3-61, 4-62, 5-65, 6-155, 7-155, 8 264, 9 [illegible].

బౌలింగ్ వివరాలు:

బాయ్కర్	30 8-52 0
థాంప్సన్	36-7 59-4
బ్రిడ్జి	28-6-55-1
కౌండర్	21 4-4-78-4
ఇబుసెల్	16-5-44-1

వార్విక్ షైర్ మొదటిఇన్నింగ్సు—హార్పర్ (నాట్ అవుటు) 14, నాథ్ 6 (నాట్ అవుటు) 6, ఎక్స్ట్రా 0, మొత్తం వికెట్ నష్టంలేకుండా 20.

బ్రహ్మానందం టూర్నమెంటు ప్రారంభం

ముద్రాసు, ఆగస్టు 8: రెండవ అంధ్రమహాసభ నిర్వహిస్తున్న బ్రహ్మానందం నాకౌట్ టోర్నమెంటు "సి" డివిజన్ పోటీలకు నిన్న ఉదయం మహాసభ అధ్యక్షుడు శ్రీ కె. వి. పోలయ్యగారు ప్రారంభోత్సవం చేశారు.

నిన్న జరిగిన పోటీల ఫలితాలు ఇలా ఉన్నవి: ముద్రాసు బాయ్స్ క్లబ్ జట్టు 29-4, 29-8 పోర్టునోవో రెండవ ఆంధ్రమహాసభ "ఎ" జట్టుకు; Ko గాధరం క్లబ్ కార్మిక సంఘం జట్టు 29-12, 29-28 పోర్టునోవో తెలుగువిద్యార్థి "బి" జట్టుకు; కస్తూరి దాక్షిణ్య జట్టు (వాకోవర్) సైదాపేట రిక్రియేషన్ క్లబ్‌కు ఓడించారు.

సిటీ పోలీస్, పిల్లుజట్ల పోటీ డ్రా

ముద్రాసు, ఆగస్టు 8: ముద్రాసు యూనైటెడ్ ఫుట్‌బాల్ టూర్నమెంటులో నేడు పాయింటోలం ముద్రాసు సిటీపోలీసు జట్టుకు, పి. అండ్ టి. పిల్లజట్టుకు జరిగిన పోటీ ప్రారంభమయి, ఉభయ పక్షాలవారు చెరి రెండు గోల్సు చేశారు.

సిటీపోలీసు తరఫున శెట్టి అవుటు పార్టనర్‌షిప్, సెంటర్ ఫార్వర్డ్ రంగదాస్ చెరొక గోలు, పిల్లల తరఫున సెంటరు ఫార్వర్డ్ మూర్తిచేసి, రైట్ అవుటు జేవరాజన్ చెరొక గోలు చేశారు.

వియత్నాం, భారతదేశాల పోటీ

ఇపో (ఉత్తర మలయా), ఆగస్టు 8: ఇక్కడి జాతీయ స్టేడియంలో ఇంటర్ పోర్ట్ లాన్ టెన్నిస్ టూర్నమెంటు ఫైనల్లో ఈ నెల 11వతేదీ వియత్నాం, భారతదేశాల ప్రతినిధులు చెరొక సింగిల్స్ పోటీ గెలుచుకొన్నారు. రేపు డబుల్స్ పోటీ జరుగుతుంది.

సింగిల్స్ పోటీలలో సుయుంత్ మిత్రా (భారత్) 6-1, 9-7 స్కోరుతో హోవాన్ కే (వియత్ నాం)పై; హోవాన్ ఫాన్ (వియత్ నాం) 8-10, 6-1, 6-1 స్కోరుతో ఎస్. పి. ఆ. అప్పారావు (భారత్)పై గెలిచారు.

ఉస్తిసమాఖ్య అధ్యక్షుడుగా మజుతియా ఎన్నిక

న్యూఢిల్లి, ఆగస్టు 8: అఖిలభారత ఉస్తి సమాఖ్య వార్షిక సర్వసభ్య సమావేశం కిందటివారం ఇక్కడ జరిగినది. సమాఖ్య అధ్యక్షులుగా సర్దార్ మహతాబ్ సింగ్ మజుతియా తిరిగి ఎన్నికైనారు.

దేశంలో పుల్లయుద్ధ క్రీడ అభివృద్ధి పరచేందుకు మరి వార్షిక సమావేశంలో తీర్మానం జరిగినది. ఈ క్రీడపట్ల ఆసక్తి ప్రకటించిన దాదాపు ఇరవై రాష్ట్రాల సంఘాలకూడా విశేష మైన ప్రత్యేక మహాసభ సభ్యులు అభిప్రాయపడ్డారు.

కనుక జాతీయ పోటీలకు తోడుగా మండలాల పోటీలకూడా నిర్వహించాలని నిర్ణయించారు. ఇంగ్లండు గాక మరి ఉత్తర, దక్షిణ, తూర్పు, పశ్చిమమండలాలు ఏర్పాటు చేశారు.

కార్యవర్గానికి ఈ దిగువ పేర్కొన్న వారు ఎన్నికైనారు: అధ్యక్షుడు సర్దార్ మంజిత్ సింగ్ మజుతియా. ఉపాధ్యక్షులు శ్రీ ఎస్. కె. కాసు (తూర్పు మండలం), జాన్ డి. ఎస్. కళ్యాణ్‌పూర్ (పశ్చిమ మండలం), సర్దార్ ఫిలి పూరి సింగ్ (ఉత్తరమండలం), శ్రీ హరిహరరావు (దక్షిణ మండలం). కార్యదర్శి శ్రీ ప్రకాశ్‌చంద్ (పంజాబ్) సంయుక్త కార్యదర్శి—సర్దార్ అజిత్ సింగ్ (ఢిల్లీ) కోశాధికారి కె. ఎస్. మూర్తాహో.

ఆంధ్ర, కేరళ, బొంబాయి, కొల్హాపూర్, మధ్యప్రదేశ్, హైదరాబాదు, హరియానా, పంజాబ్, పశ్చిమ, ఒరిస్సా, ఉత్తరప్రదేశ్, బెంగాల్, ఢిల్లీ సంఘాల ప్రతినిధులు ఈ సమావేశములో పాల్గొన్నారు.

ఇంగ్లీష్ ఛానెల్ ఈత: అరతిసాహో సంకల్పం

లండన్, ఆగస్టు 8: కలకత్తా విశ్వవిద్యాలయ విద్యార్థిని కుమారి అరతి సాహో ఇంగ్లీష్ ఛానెల్ ఈదాలని సంకల్పించినది. ఆమెకనుక 19 సంవత్సరాల, ఇంతవరకు ఆసియా లో స్త్రీలు ఎవరూ ఈ ఛానెల్ ఈదివుండలేదు కుమారి సాహో ఆగస్టు 27 తేదీని జరిగే బట్టర్‌ఫ్లై అంతర్జాతీయ క్రాస్ ఛానెల్ పోటీలో పాల్గొంటుంది. ఈ పోటీ కెలేసుంచి డోవరు వరకు జరుగుతుంది.

ఈ పోటీలో కలకత్తా వైద్యుడు నిమల్ కుమార్ చంద్రకూడా పాల్గొనవచ్చును. ఈ ఉభయులు ప్రస్తుతం డోవర్ లో శిక్షణ పొందుతున్నారు.

కృష్ణన్ ఓటమి

పారిస్ (న్యూజెర్సీ), ఆగస్టు 6. తూర్పు పాంతం గ్రాస్‌కోర్టు టెన్నిస్ ఛాంపియన్‌షిప్స్ పురుషుల సింగిల్స్ రెండవ రౌండులో నేడు విజేయ ఆటగాళ్లిద్దరూ మొదటి సారి పరిచయమవుతున్న ఆర్. కృష్ణన్ (భారతదేశం)ను కాలిఫోర్నియా ఆటగాడు టూ జే హెచ్చాండ్రో ఓడించారు. స్కోరు 6-8, 2-6, 6-4.

సంగ్రహ వార్తలు

రెండు రోజులపాటు లండన్‌లో జరిగిన జ్యాయామ క్రీడల పోటీలలో పశ్చిమ జర్మనీజట్టు 117-95 పాయింట్లతో బ్రిటన్‌ను ఓడించారు. ఈ పోటీ ఆగస్టు 8 వ తేదీన సమాప్తమైనది.

* * *

కింగ్‌స్టార్ లో జరిగిన మలయా బాడ్మింటన్ ఛాంపియన్‌షిప్స్ పురుషుల సింగిల్స్ ఫైనల్‌లో ఆగస్టు 8 తేదీని కి. జకనీస్ (కాయిలాండు) 15-11, 15-12 స్కోర్లతో లీ క్యూ పాన్ (మలయా)ను ఓడించారు.

స్త్రీల సింగిల్స్ ఫైనల్ లో పి. పట్టాంగ్స్ (కాయిలాండు) 11-4, 11-0 స్కోరుతో కాన్ గైన్ (మలయా)పై గెలిచారు.

గాంధీసాగర్ ప్రాజెక్టు స్థలం

రాజస్థాన్ నుంచి కొంత మధ్యప్రదేశ్‌కు బదిలీ

న్యూఢిల్లి, ఆగస్టు 8: కంబలీ పరిశీలనకు తీసుకున్న గాంధీసాగర్ డామును కొంతప్రదేశాన్ని రాజస్థాన్ నుంచి మధ్యప్రదేశ్‌కు బదిలాయించేందుకు ఒక బిల్లు ఇవ్వాళ లోక్‌సభలో ప్రవేశపెట్టబడింది.

ఈ డామును కడుతున్న స్థలం కొంత రాజస్థాన్‌లోనూ, మరికొంత మధ్యప్రదేశ్‌లోనూ వుండి, డాము కట్టడమూ, అందుకు సంబంధించిన ఇతర పనులూ మధ్యప్రదేశ్ ప్రభుత్వం జరుపుతున్నది. అందువేత ఈ పనులన్నీ నిరంతరాయంగా, సుగమంగా జరిగేటందుకు వీలుగా ఈ ప్రదేశాలంతా మధ్యప్రదేశ్‌లో వుండేటట్లు చేయవలసినదిగా ఉభయ రాష్ట్రాలూ ఒప్పుకొన్నాయి. ఈ ప్రదేశం విస్తీర్ణం 80నర ఎకరాలు.

పరిశ్రమల చట్టం సవరణబిల్లు

1954 లో చేసిన పరిశ్రమల చట్టాన్ని సవరించేందుకు ఒకబిల్లు ఇవ్వాళ లోక్‌సభలో ప్రవేశపెట్టబడింది.

రాష్ట్రాల పునర్ వ్యవస్థీకరణ సర్వసాధారణంగా పరిశ్రమలను పునర్నిర్మించవలసినదీ, అనేకవస్తువులను విభజించవలసినదీ కలు అధికారాలు ఈ బిల్లువల్ల కేంద్రప్రభుత్వానికి సమకూరుతాయి.

ఐదవ తరగతి నుంచి ఇంగ్లీషు

బొంబాయిరాష్ట్ర విద్యావేత్తల సిఫార్సు

పూనా, ఆగస్టు 6: వచ్చే సంవత్సరం జూన్ నుంచీ అన్ని హైస్కూలు పాఠశాలలలోను 5, 6, 7 తరగతులలో ఒకేసారి ఇంగ్లీషు ప్రవేశపెట్టవలసిందిగా ప్రభుత్వానికి సిఫార్సు చేయ్యాలని రాష్ట్ర విద్యావేత్తల సమావేశ ఈ వేళ నిర్ణయించింది.

అన్ని హైస్కూలు పాఠశాలలలోను వచ్చే సంవత్సరం నుంచీ ఇంగ్లీషును తప్పనిసరిగా ప్రవేశపెట్టాలని ప్రభుత్వానికి చేసిన నిర్ణయాన్ని అమలుజరిపే విధి యమై విద్యాశాఖ డైరెక్టరు, ఈ సమావేశాన్ని ఏర్పాటుచేశారు.

సేవాసహకార సంఘాలు

ఏర్పరిచే పద్ధతిపై రాష్ట్రాలకు కేంద్ర వర్తమానం

న్యూఢిల్లి, ఆగస్టు 6: సేవాసహకార సంఘాల నిర్మాణం సందర్భంలో అనుసరించదగిన పద్ధతులను మూలంగా రాష్ట్ర ప్రభుత్వాలకు కేంద్రప్రభుత్వం తెలియచేసింది. లోక్‌సభలో కేంద్ర సమాజ వికాసశాఖ ఉపమంత్రి శ్రీ డి. ఎస్. మూర్తి ఇవ్వాళ చెప్పారు.

శ్రీ డి. డి. కర్మ ప్రశ్నకు లిఖిత సమాధానంలో కేంద్రప్రభుత్వం మూడ నలకు సమాధానంగా పన్నుమాఫీ ఆర్థిక సంవత్సరాలలో సేవాసహకార సంఘాల యేర్పాటుకు పట్టి పెంటకీ ప్లాములను రాష్ట్ర ప్రభుత్వాలలో చాలా భాగం పంపించినవని ఉపమంత్రి వివరించారు.

14 వ ప్రజాపరిషత్ వారం

సెలెక్ట్ - మద్రాసు

రోజూ మ! 12-45; సా! 6-15; రా! 9 1921 మూడో శాంతియుక్త కార్టూన్ సైలెన్సు తూడం

"చల్ తీ కా నామ్‌గాడీ"

కిశోరి కుమారి, అశోక్ కుమార్, మధుబాల, హెలన్, కళ్యాణ్. సంగీతం: ఎస్. డి. బర్మన్.

7 వ అళుకు ప్రత్యేకము

9 వ తేదీ ఆదివారం ఉ! 10 వ సంఘం (తెలుగు)

ప్రేమ—అత్యంత పవిత్రముగా

సంగీతము—అత్యంత ఆకర్షణీయముగా

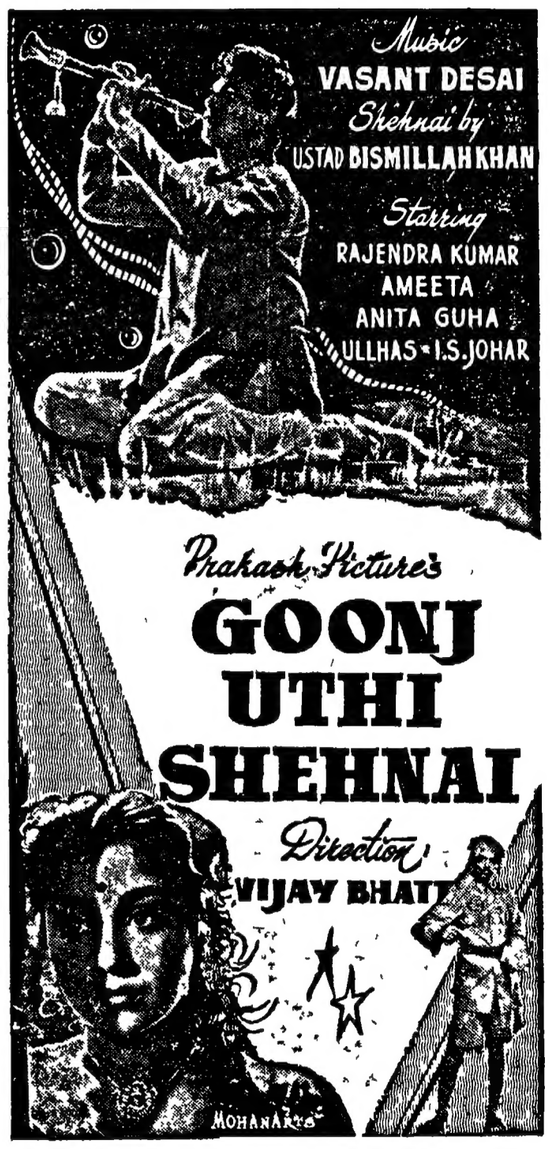

విడుదలకు సిద్ధమవుతున్న ప్రకాష్ పిక్చర్స్

"గూంజ్ ఉఠీ షహనాయ్"

నేడు 7-8-59 తేదీ ప్రారంభము

మిడ్‌లాండ్ - మద్రాస్ (ఏర్ కండిషన్డ్)

రోజూ 3 ఆటలు:—మ! 2-45; సా! 6-15; రా! 9 45.

7 వ వారం	2 వ వారం
అలంకార్ ... కెంగళూరు	కాళి ... గుంటూరు

రాష్ట్ర వ్యాప్తంగా

ప్రభాత్ ... హైదరాబాద్	అశోక్ ... రాజమండ్రి
అలంకార్ ... సికింద్రాబాద్	ప్రభాత్ ... కాకినాడ

డిస్ట్రిబ్యూటర్లు: ఫేమస్ పిక్చర్స్, కెంగళూరు, సికింద్రాబాద్

ఆంధ్రదేశ డిస్ట్రిబ్యూటర్లు: విజయ పిక్చర్స్, విజయవాడ.

Printed and Published for Nageswara Rao Estates (private) Ltd, by S. Radha Krishna at The Andhra Patrika Press 5 & 7 Thambu Chetty St., Madras-1. Editor S. Sambha Prasad. Phone: Madras 2544 & 21747; Hyderabad 5703.